贵港市港南区450803-Y03-01单元控制性详细规划调整论证报告和调整方案

贵港市港南区工业园区控制性详细规划-滨江产业园（滨江组团）调整论证报告和调整方案

图例

070102	二类城镇住宅用地
0801	机关团体用地
0901	商业用地
100102	二类工业用地
1302	排水用地
1311	水工设施用地
1207	城镇村道路用地
1701	河流水面

N

0 200 400 600 800m

贵港市港南区450803-Y03-01单元控制性详细规划调整论证报告和调整方案

贵港市港南区工业园区控制性详细规划-滨江产业园（滨江组团）调整论证报告和调整方案

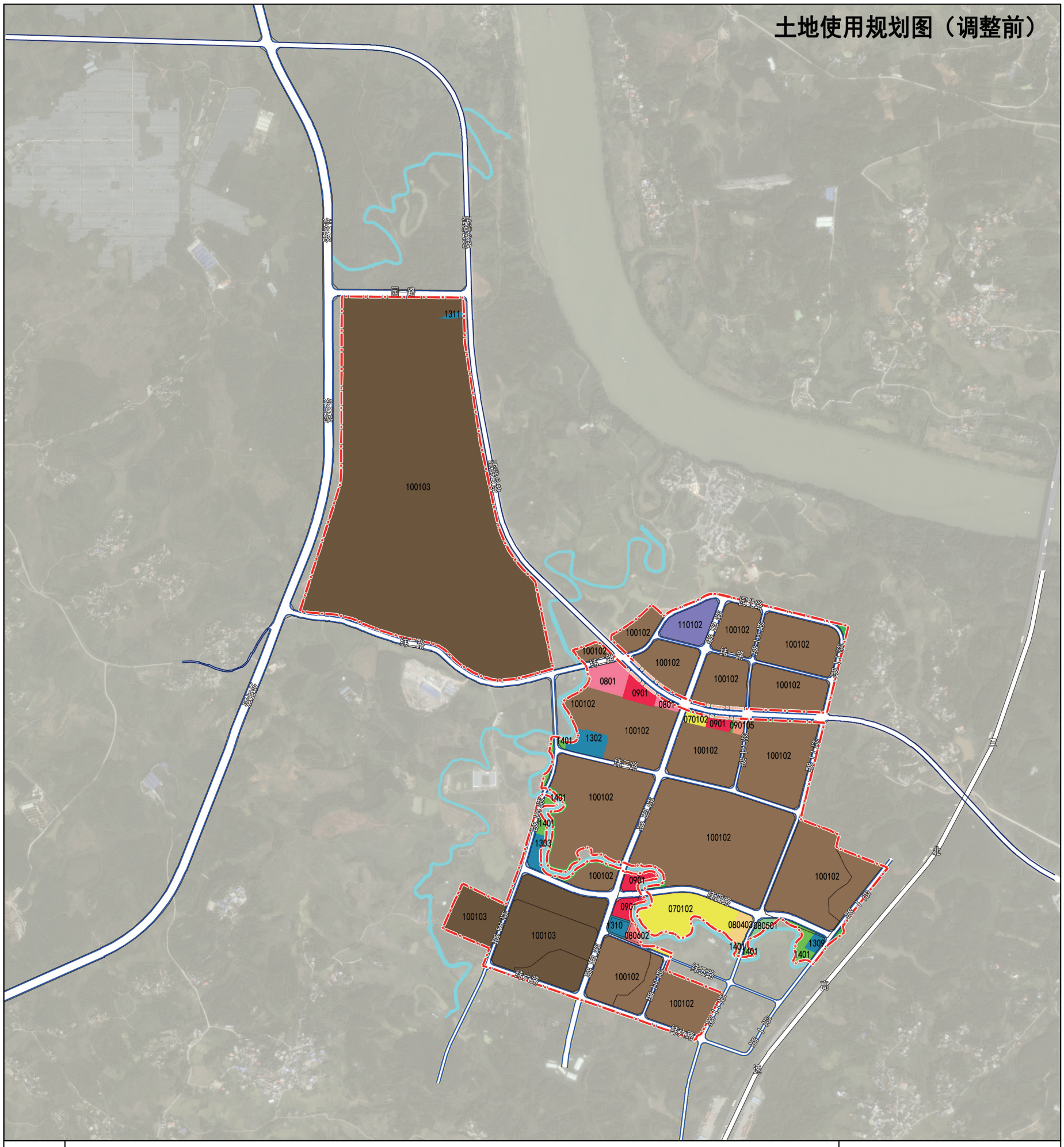
土地使用规划图（调整前）
园一路
园北路
纬一路
纬二路
纬三路
纬四路
纬五路
纬六路
纬七路
纬八路
纬九路
纬十路
纬十一路
纬十二路
纬十三路
纬十四路
纬十五路
纬十六路
纬十七路
纬十八路
纬十九路
纬二十路
纬二十一路
纬二十二路
纬二十三路
纬二十四路
纬二十五路
纬二十六路
纬二十七路
纬二十八路
纬二十九路
纬三十路
纬三十一路
纬三十二路
纬三十三路
纬三十四路
纬三十五路
纬三十六路
纬三十七路
纬三十八路
纬三十九路
纬四十路
纬四十一路
纬四十二路
纬四十三路
纬四十四路
纬四十五路
纬四十六路
纬四十七路
纬四十八路
纬四十九路
纬五十路
纬五十一路
纬五十二路
纬五十三路
纬五十四路
纬五十五路
纬五十六路
纬五十七路
纬五十八路
纬五十九路
纬六十路
纬六十一路
纬六十二路
纬六十三路
纬六十四路
纬六十五路
纬六十六路
纬六十七路
纬六十八路
纬六十九路
纬七十路
纬七十一路
纬七十二路
纬七十三路
纬七十四路
纬七十五路
纬七十六路
纬七十七路
纬七十八路
纬七十九路
纬八十路
纬八十一路
纬八十二路
纬八十三路
纬八十四路
纬八十五路
纬八十六路
纬八十七路
纬八十八路
纬八十九路
纬九十路
纬九十一路
纬九十二路
纬九十三路
纬九十四路
纬九十五路
纬九十六路
纬九十七路
纬九十八路
纬九十九路
纬一百路
纬一百一路
纬一百二路
纬一百三路
纬一百四路
纬一百五路
纬一百六路
纬一百七路
纬一百八路
纬一百九路
纬二百路
纬二百一路
纬二百二路
纬二百三路
纬二百四路
纬二百五路
纬二百六路
纬二百七路
纬二百八路
纬二百九路
纬三百路
纬三百一路
纬三百二路
纬三百三路
纬三百四路
纬三百五路
纬三百六路
纬三百七路
纬三百八路
纬三百九路
纬四百路
纬四百一路
纬四百二路
纬四百三路
纬四百四路
纬四百五路
纬四百六路
纬四百七路
纬四百八路
纬四百九路
纬五百路
纬五百一路
纬五百二路
纬五百三路
纬五百四路
纬五百五路
纬五百六路
纬五百七路
纬五百八路
纬五百九路
纬六百路
纬六百一路
纬六百二路
纬六百三路
纬六百四路
纬六百五路
纬六百六路
纬六百七路
纬六百八路
纬六百九路
纬七百路
纬七百一路
纬七百二路
纬七百三路
纬七百四路
纬七百五路
纬七百六路
纬七百七路
纬七百八路
纬七百九路
纬八百路
纬八百一路
纬八百二路
纬八百三路
纬八百四路
纬八百五路
纬八百六路
纬八百七路
纬八百八路
纬八百九路
纬九百路
纬九百一路
纬九百二路
纬九百三路
纬九百四路
纬九百五路
纬九百六路
纬九百七路
纬九百八路
纬九百九路
纬一千路
纬一千一路
纬一千二路
纬一千三路
纬一千四路
纬一千五路
纬一千六路
纬一千七路
纬一千八路
纬一千九路
纬二千路
纬二千一路
纬二千二路
纬二千三路
纬二千四路
纬二千五路
纬二千六路
纬二千七路
纬二千八路
纬二千九路
纬三千路
纬三千一路
纬三千二路
纬三千三路
纬三千四路
纬三千五路
纬三千六路
纬三千七路
纬三千八路
纬三千九路
纬四千路
纬四千一路
纬四千二路
纬四千三路
纬四千四路
纬四千五路
纬四千六路
纬四千七路
纬四千八路
纬四千九路
纬五千路
纬五千一路
纬五千二路
纬五千三路
纬五千四路
纬五千五路
纬五千六路
纬五千七路
纬五千八路
纬五千九路
纬六千路
纬六千一路
纬六千二路
纬六千三路
纬六千四路
纬六千五路
纬六千六路
纬六千七路
纬六千八路
纬六千九路
纬七千路
纬七千一路
纬七千二路
纬七千三路
纬七千四路
纬七千五路
纬七千六路
纬七千七路
纬七千八路
纬七千九路
纬八千路
纬八千一路
纬八千二路
纬八千三路
纬八千四路
纬八千五路
纬八千六路
纬八千七路
纬八千八路
纬八千九路
纬九千路
纬九千一路
纬九千二路
纬九千三路
纬九千四路
纬九千五路
纬九千六路
纬九千七路
纬九千八路
纬九千九路
纬一万路
纬一万一路
纬一万二路
纬一万三路
纬一万四路
纬一万五路
纬一万六路
纬一万七路
纬一万八路
纬一万九路
纬二万路
纬二万一路
纬二万二路
纬二万三路
纬二万四路
纬二万五路
纬二万六路
纬二万七路
纬二万八路
纬二万九路
纬三万路
纬三万一路
纬三万二路
纬三万三路
纬三万四路
纬三万五路
纬三万六路
纬三万七路
纬三万八路
纬三万九路
纬四万路
纬四万一路
纬四万二路
纬四万三路
纬四万四路
纬四万五路
纬四万六路
纬四万七路
纬四万八路
纬四万九路
纬五万路
纬五万一路
纬五万二路
纬五万三路
纬五万四路
纬五万五路
纬五万六路
纬五万七路
纬五万八路
纬五万九路
纬六万路
纬六万一路
纬六万二路
纬六万三路
纬六万四路
纬六万五路
纬六万六路
纬六万七路
纬六万八路
纬六万九路
纬七万路
纬七万一路
纬七万二路
纬七万三路
纬七万四路
纬七万五路
纬七万六路
纬七万七路
纬七万八路
纬七万九路
纬八万路
纬八万一路
纬八万二路
纬八万三路
纬八万四路
纬八万五路
纬八万六路
纬八万七路
纬八万八路
纬八万九路
纬九万路
纬九万一路
纬九万二路
纬九万三路
纬九万四路
纬九万五路
纬九万六路
纬九万七路
纬九万八路
纬九万九路
纬十万路
纬十万一路
纬十万二路
纬十万三路
纬十万四路
纬十万五路
纬十万六路
纬十万七路
纬十万八路
纬十万九路
纬十一万路
纬十一万一路
纬十一万二路
纬十一万三路
纬十一万四路
纬十一万五路
纬十一万六路
纬十一万七路
纬十一万八路
纬十一万九路
纬十二万路
纬十二万一路
纬十二万二路
纬十二万三路
纬十二万四路
纬十二万五路
纬十二万六路
纬十二万七路
纬十二万八路
纬十二万九路
纬十三万路
纬十三万一路
纬十三万二路
纬十三万三路
纬十三万四路
纬十三万五路
纬十三万六路
纬十三万七路
纬十三万八路
纬十三万九路
纬十四万路
纬十四万一路
纬十四万二路
纬十四万三路
纬十四万四路
纬十四万五路
纬十四万六路
纬十四万七路
纬十四万八路
纬十四万九路
纬十五万路
纬十五万一路
纬十五万二路
纬十五万三路
纬十五万四路
纬十五万五路
纬十五万六路
纬十五万七路
纬十五万八路
纬十五万九路
纬十六万路
纬十六万一路
纬十六万二路
纬十六万三路
纬十六万四路
纬十六万五路
纬十六万六路
纬十六万七路
纬十六万八路
纬十六万九路
纬十七万路
纬十七万一路
纬十七万二路
纬十七万三路
纬十七万四路
纬十七万五路
纬十七万六路
纬十七万七路
纬十七万八路
纬十七万九路
纬十八万路
纬十八万一路
纬十八万二路
纬十八万三路
纬十八万四路
纬十八万五路
纬十八万六路
纬十八万七路
纬十八万八路
纬十八万九路
纬十九万路
纬十九万一路
纬十九万二路
纬十九万三路
纬十九万四路
纬十九万五路
纬十九万六路
纬十九万七路
纬十九万八路
纬十九万九路
纬二十万路
纬二十万一路
纬二十万二路
纬二十万三路
纬二十万四路
纬二十万五路
纬二十万六路
纬二十万七路
纬二十万八路
纬二十万九路
纬二十一万路
纬二十一万一路
纬二十一万二路
纬二十一万三路
纬二十一万四路
纬二十一万五路
纬二十一万六路
纬二十一万七路
纬二十一万八路
纬二十一万九路
纬二十二万路
纬二十二万一路
纬二十二万二路
纬二十二万三路
纬二十二万四路
纬二十二万五路
纬二十二万六路
纬二十二万七路
纬二十二万八路
纬二十二万九路
纬二十三万路
纬二十三万一路
纬二十三万二路
纬二十三万三路
纬二十三万四路
纬二十三万五路
纬二十三万六路
纬二十三万七路
纬二十三万八路
纬二十三万九路
纬二十四万路
纬二十四万一路
纬二十四万二路
纬二十四万三路
纬二十四万四路
纬二十四万五路
纬二十四万六路
纬二十四万七路
纬二十四万八路
纬二十四万九路
纬二十五万路
纬二十五万一路
纬二十五万二路
纬二十五万三路
纬二十五万四路
纬二十五万五路
纬二十五万六路
纬二十五万七路
纬二十五万八路
纬二十五万九路
纬二十六万路
纬二十六万一路
纬二十六万二路
纬二十六万三路
纬二十六万四路
纬二十六万五路
纬二十六万六路
纬二十六万七路
纬二十六万八路
纬二十六万九路
纬二十七万路
纬二十七万一路
纬二十七万二路
纬二十七万三路
纬二十七万四路
纬二十七万五路
纬二十七万六路
纬二十七万七路
纬二十七万八路
纬二十七万九路
纬二十八万路
纬二十八万一路
纬二十八万二路
纬二十八万三路
纬二十八万四路
纬二十八万五路
纬二十八万六路
纬二十八万七路
纬二十八万八路
纬二十八万九路
纬二十九万路
纬二十九万一路
纬二十九万二路
纬二十九万三路
纬二十九万四路
纬二十九万五路
纬二十九万六路
纬二十九万七路
纬二十九万八路
纬二十九万九路
纬三十万路
纬三十万一路
纬三十万二路
纬三十万三路
纬三十万四路
纬三十万五路
纬三十万六路
纬三十万七路
纬三十万八路
纬三十万九路
纬三十一万路
纬三十一万一路
纬三十一万二路
纬三十一万三路
纬三十一万四路
纬三十一万五路
纬三十一万六路
纬三十一万七路
纬三十一万八路
纬三十一万九路
纬三十二万路
纬三十二万一路
纬三十二万二路
纬三十二万三路
纬三十二万四路
纬三十二万五路
纬三十二万六路
纬三十二万七路
纬三十二万八路
纬三十二万九路
纬三十三万路
纬三十三万一路
纬三十三万二路
纬三十三万三路
纬三十三万四路
纬三十三万五路
纬三十三万六路
纬三十三万七路
纬三十三万八路
纬三十三万九路
纬三十四万路
纬三十四万一路
纬三十四万二路
纬三十四万三路
纬三十四万四路
纬三十四万五路
纬三十四万六路
纬三十四万七路
纬三十四万八路
纬三十四万九路
纬三十五万路
纬三十五万一路
纬三十五万二路
纬三十五万三路
纬三十五万四路
纬三十五万五路
纬三十五万六路
纬三十五万七路
纬三十五万八路
纬三十五万九路
纬三十六万路
纬三十六万一路
纬三十六万二路
纬三十六万三路
纬三十六万四路
纬三十六万五路
纬三十六万六路
纬三十六万七路
纬三十六万八路
纬三十六万九路
纬三十七万路
纬三十七万一路
纬三十七万二路
纬三十七万三路
纬三十七万四路
纬三十七万五路
纬三十七万六路
纬三十七万七路
纬三十七万八路
纬三十七万九路
纬三十八万路
纬三十八万一路
纬三十八万二路
纬三十八万三路
纬三十八万四路
纬三十八万五路
纬三十八万六路
纬三十八万七路
纬三十八万八路
纬三十八万九路
纬三十九万路
纬三十九万一路
纬三十九万二路
纬三十九万三路
纬三十九万四路
纬三十九万五路
纬三十九万六路
纬三十九万七路
纬三十九万八路
纬三十九万九路
纬四十万路
纬四十万一路
纬四十万二路
纬四十万三路
纬四十万四路
纬四十万五路
纬四十万六路
纬四十万七路
纬四十万八路
纬四十万九路
纬四十一万路
纬四十一万一路
纬四十一万二路
纬四十一万三路
纬四十一万四路
纬四十一万五路
纬四十一万六路
纬四十一万七路
纬四十一万八路
纬四十一万九路
纬四十二万路
纬四十二万一路
纬四十二万二路
纬四十二万三路
纬四十二万四路
纬四十二万五路
纬四十二万六路
纬四十二万七路
纬四十二万八路
纬四十二万九路
纬四十三万路
纬四十三万一路
纬四十三万二路
纬四十三万三路
纬四十三万四路
纬四十三万五路
纬四十三万六路
纬四十三万七路
纬四十三万八路
纬四十三万九路
纬四十四万路
纬四十四万一路
纬四十四万二路
纬四十四万三路
纬四十四万四路
纬四十四万五路
纬四十四万六路
纬四十四万七路
纬四十四万八路
纬四十四万九路
纬四十五万路
纬四十五万一路
纬四十五万二路
纬四十五万三路
纬四十五万四路
纬四十五万五路
纬四十五万六路
纬四十五万七路
纬四十五万八路
纬四十五万九路
纬四十六万路
纬四十六万一路
纬四十六万二路
纬四十六万三路
纬四十六万四路
纬四十六万五路
纬四十六万六路
纬四十六万七路
纬四十六万八路
纬四十六万九路
纬四十七万路
纬四十七万一路
纬四十七万二路
纬四十七万三路
纬四十七万四路
纬四十七万五路
纬四十七万六路
纬四十七万七路
纬四十七万八路
纬四十七万九路
纬四十八万路
纬四十八万一路
纬四十八万二路
纬四十八万三路
纬四十八万四路
纬四十八万五路
纬四十八万六路
纬四十八万七路
纬四十八万八路
纬四十八万九路
纬四十九万路
纬四十九万一路
纬四十九万二路
纬四十九万三路
纬四十九万四路
纬四十九万五路
纬四十九万六路
纬四十九万七路
纬四十九万八路
纬四十九万九路
纬五十万路
纬五十万一路
纬五十万二路
纬五十万三路
纬五十万四路
纬五十万五路
纬五十万六路
纬五十万七路
纬五十万八路
纬五十万九路
纬五十一万路
纬五十一万一路
纬五十一万二路
纬五十一万三路
纬五十一万四路
纬五十一万五路
纬五十一万六路
纬五十一万七路
纬五十一万八路
纬五十一万九路
纬五十二万路
纬五十二万一路
纬五十二万二路
纬五十二万三路
纬五十二万四路
纬五十二万五路
纬五十二万六路
纬五十二万七路
纬五十二万八路
纬五十二万九路
纬五十三万路
纬五十三万一路
纬五十三万二路
纬五十三万三路
纬五十三万四路
纬五十三万五路
纬五十三万六路
纬五十三万七路
纬五十三万八路
纬五十三万九路
纬五十四万路
纬五十四万一路
纬五十四万二路
纬五十四万三路
纬五十四万四路
纬五十四万五路
纬五十四万六路
纬五十四万七路
纬五十四万八路
纬五十四万九路
纬五十五万路
纬五十五万一路
纬五十五万二路
纬五十五万三路
纬五十五万四路
纬五十五万五路
纬五十五万六路
纬五十五万七路
纬五十五万八路
纬五十五万九路
纬五十六万路
纬五十六万一路
纬五十六万二路
纬五十六万三路
纬五十六万四路
纬五十六万五路
纬五十六万六路
纬五十六万七路
纬五十六万八路
纬五十六万九路
纬五十七万路
纬五十七万一路
纬五十七万二路
纬五十七万三路
纬五十七万四路
纬五十七万五路
纬五十七万六路
纬五十七万七路
纬五十七万八路
纬五十七万九路
纬五十八万路
纬五十八万一路
纬五十八万二路
纬五十八万三路
纬五十八万四路
纬五十八万五路
纬五十八万六路
纬五十八万七路
纬五十八万八路
纬五十八万九路
纬五十九万路
纬五十九万一路
纬五十九万二路
纬五十九万三路
纬五十九万四路
纬五十九万五路
纬五十九万六路
纬五十九万七路
纬五十九万八路
纬五十九万九路
纬六十万路
纬六十万一路
纬六十万二路
纬六十万三路
纬六十万四路
纬六十万五路
纬六十万六路
纬六十万七路
纬六十万八路
纬六十万九路
纬六十一万路
纬六十一万一路
纬六十一万二路
纬六十一万三路
纬六十一万四路
纬六十一万五路
纬六十一万六路
纬六十一万七路
纬六十一万八路
纬六十一万九路
纬六十二万路
纬六十二万一路
纬六十二万二路
纬六十二万三路
纬六十二万四路
纬六十二万五路
纬六十二万六路
纬六十二万七路
纬六十二万八路
纬六十二万九路
纬六十三万路
纬六十三万一路
纬六十三万二路
纬六十三万三路
纬六十三万四路
纬六十三万五路
纬六十三万六路
纬六十三万七路
纬六十三万八路
纬六十三万九路
纬六十四万路
纬六十四万一路
纬六十四万二路
纬六十四万三路
纬六十四万四路
纬六十四万五路
纬六十四万六路
纬六十四万七路
纬六十四万八路
纬六十四万九路
纬六十五万路
纬六十五万一路
纬六十五万二路
纬六十五万三路
纬六十五万四路
纬六十五万五路
纬六十五万六路
纬六十五万七路
纬六十五万八路
纬六十五万九路
纬六十六万路
纬六十六万一路
纬六十六万二路
纬六十六万三路
纬六十六万四路
纬六十六万五路
纬六十六万六路
纬六十六万七路
纬六十六万八路
纬六十六万九路
纬六十七万路
纬六十七万一路
纬六十七万二路
纬六十七万三路
纬六十七万四路
纬六十七万五路
纬六十七万六路
纬六十七万七路
纬六十七万八路
纬六十七万九路
纬六十八万路
纬六十八万一路
纬六十八万二路
纬六十八万三路
纬六十八万四路
纬六十八万五路
纬六十八万六路
纬六十八万七路
纬六十八万八路
纬六十八万九路
纬六十九万路
纬六十九万一路
纬六十九万二路
纬六十九万三路
纬六十九万四路
纬六十九万五路
纬六十九万六路
纬六十九万七路
纬六十九万八路
纬六十九万九路
纬七十万路
纬七十万一路
纬七十万二路
纬七十万三路
纬七十万四路
纬七十万五路
纬七十万六路
纬七十万七路
纬七十万八路
纬七十万九路
纬七十一万路
纬七十一万一路
纬七十一万二路
纬七十一万三路
纬七十一万四路
纬七十一万五路
纬七十一万六路
纬七十一万七路
纬七十一万八路
纬七十一万九路
纬七十二万路
纬七十二万一路
纬七十二万二路
纬七十二万三路
纬七十二万四路
纬七十二万五路
纬七十二万六路
纬七十二万七路
纬七十二万八路
纬七十二万九路
纬七十三万路
纬七十三万一路
纬七十三万二路
纬七十三万三路
纬七十三万四路
纬七十三万五路
纬七十三万六路
纬七十三万七路
纬七十三万八路
纬七十三万九路
纬七十四万路
纬七十四万一路
纬七十四万二路
纬七十四万三路
纬七十四万四路
纬七十四万五路
纬七十四万六路
纬七十四万七路
纬七十四万八路
纬七十四万九路
纬七十五万路
纬七十五万一路
纬七十五万二路
纬七十五万三路
纬七十五万四路
纬七十五万五路
纬七十五万六路
纬七十五万七路
纬七十五万八路
纬七十五万九路
纬七十六万路
纬七十六万一路
纬七十六万二路
纬七十六万三路
纬七十六万四路
纬七十六万五路
纬七十六万六路
纬七十六万七路
纬七十六万八路
纬七十六万九路
纬七十七万路
纬七十七万一路
纬七十七万二路
纬七十七万三路
纬七十七万四路
纬七十七万五路
纬七十七万六路
纬七十七万七路
纬七十七万八路
纬七十七万九路
纬七十八万路
纬七十八万一路
纬七十八万二路
纬七十八万三路
纬七十八万四路
纬七十八万五路
纬七十八万六路
纬七十八万七路
纬七十八万八路
纬七十八万九路
纬七十九万路
纬七十九万一路
纬七十九万二路
纬七十九万三路
纬七十九万四路
纬七十九万五路
纬七十九万六路
纬七十九万七路
纬七十九万八路
纬七十九万九路
纬八十万路
纬八十万一路
纬八十万二路
纬八十万三路
纬八十万四路
纬八十万五路
纬八十万六路
纬八十万七路
纬八十万八路
纬八十万九路
纬八十一万路
纬八十一万一路
纬八十一万二路
纬八十一万三路
纬八十一万四路
纬八十一万五路
纬八十一万六路
纬八十一万七路
纬八十一万八路
纬八十一万九路
纬八十二万路
纬八十二万一路
纬八十二万二路
纬八十二万三路
纬八十二万四路
纬八十二万五路
纬八十二万六路
纬八十二万七路
纬八十二万八路
纬八十二万九路
纬八十三万路
纬八十三万一路
纬八十三万二路
纬八十三万三路
纬八十三万四路
纬八十三万五路
纬八十三万六路
纬八十三万七路
纬八十三万八路
纬八十三万九路
纬八十四万路
纬八十四万一路
纬八十四万二路
纬八十四万三路
纬八十四万四路
纬八十四万五路
纬八十四万六路
纬八十四万七路
纬八十四万八路
纬八十四万九路
纬八十五万路
纬八十五万一路
纬八十五万二路
纬八十五万三路
纬八十五万四路
纬八十五万五路
纬八十五万六路
纬八十五万七路
纬八十五万八路
纬八十五万九路
纬八十六万路
纬八十六万一路
纬八十六万二路
纬八十六万三路
纬八十六万四路
纬八十六万五路
纬八十六万六路
纬八十六万七路
纬八十六万八路
纬八十六万九路
纬八十七万路
纬八十七万一路
纬八十七万二路
纬八十七万三路
纬八十七万四路
纬八十七万五路
纬八十七万六路
纬八十七万七路
纬八十七万八路
纬八十七万九路
纬八十八万路
纬八十八万一路
纬八十八万二路
纬八十八万三路
纬八十八万四路
纬八十八万五路
纬八十八万六路
纬八十八万七路
纬八十八万八路
纬八十八万九路
纬八十九万路
纬八十九万一路
纬八十九万二路
纬八十九万三路
纬八十九万四路
纬八十九万五路
纬八十九万六路
纬八十九万七路
纬八十九万八路
纬八十九万九路
纬九十万路
纬九十万一路
纬九十万二路
纬九十万三路
纬九十万四路
纬九十万五路
纬九十万六路
纬九十万七路
纬九十万八路
纬九十万九路
纬九十一万路
纬九十一万一路
纬九十一万二路
纬九十一万三路
纬九十一万四路
纬九十一万五路
纬九十一万六路
纬九十一万七路
纬九十一万八路
纬九十一万九路
纬九十二万路
纬九十二万一路
纬九十二万二路
纬九十二万三路
纬九十二万四路
纬九十二万五路
纬九十二万六路
纬九十二万七路
纬九十二万八路
纬九十二万九路
纬九十三万路
纬九十三万一路
纬九十三万二路
纬九十三万三路
纬九十三万四路
纬九十三万五路
纬九十三万六路
纬九十三万七路
纬九十三万八路
纬九十三万九路
纬九十四万路
纬九十四万一路
纬九十四万二路
纬九十四万三路
纬九十四万四路
纬九十四万五路
纬九十四万六路
纬九十四万七路
纬九十四万八路
纬九十四万九路
纬九十五万路
纬九十五万一路
纬九十五万二路
纬九十五万三路
纬九十五万四路
纬九十五万五路
纬九十五万六路
纬九十五万七路
纬九十五万八路
纬九十五万九路
纬九十六万路
纬九十六万一路
纬九十六万二路
纬九十六万三路
纬九十六万四路
纬九十六万五路
纬九十六万六路
纬九十六万七路
纬九十六万八路
纬九十六万九路
纬九十七万路
纬九十七万一路
纬九十七万二路
纬九十七万三路
纬九十七万四路
纬九十七万五路
纬九十七万六路
纬九十七万七路
纬九十七万八路
纬九十七万九路
纬九十八万路
纬九十八万一路
纬九十八万二路
纬九十八万三路
纬九十八万四路
纬九十八万五路
纬九十八万六路
纬九十八万七路
纬九十八万八路
纬九十八万九路
纬九十九万路
纬九十九万一路
纬九十九万二路
纬九十九万三路
纬九十九万四路
纬九十九万五路
纬九十九万六路
纬九十九万七路
纬九十九万八路
纬九十九万九路
纬一百万路
纬一百万一路
纬一百万二路
纬一百万三路
纬一百万四路
纬一百万五路
纬一百万六路
纬一百万七路
纬一百万八路
纬一百万九路
纬一百一万路
纬一百一万一路
纬一百一万二路
纬一百一万三路
纬一百一万四路
纬一百一万五路
纬一百一万六路
纬一百一万七路
纬一百一万八路
纬一百一万九路
纬一百二万路
纬一百二万一路
纬一百二万二路
纬一百二万三路
纬一百二万四路
纬一百二万五路
纬一百二万六路
纬一百二万七路
纬一百二万八路
纬一百二万九路
纬一百三万路
纬一百三万一路
纬一百三万二路
纬一百三万三路
纬一百三万四路
纬一百三万五路
纬一百三万六路
纬一百三万七路
纬一百三万八路
纬一百三万九路
纬一百四万路
纬一百四万一路
纬一百四万二路
纬一百四万三路
纬一百四万四路
纬一百四万五路
纬一百四万六路
纬一百四万七路
纬一百四万八路
纬一百四万九路
纬一百五万路
纬一百五万一路
纬一百五万二路
纬一百五万三路
纬一百五万四路
纬一百五万五路
纬一百五万六路
纬一百五万七路
纬一百五万八路
纬一百五万九路
纬一百六万路
纬一百六万一路
纬一百六万二路
纬一百六万三路
纬一百六万四路
纬一百六万五路
纬一百六万六路
纬一百六万七路
纬一百六万八路
纬一百六万九路
纬一百七万路
纬一百七万一路
纬一百七万二路
纬一百七万三路
纬一百七万四路
纬一百七万五路
纬一百七万六路
纬一百七万七路
纬一百七万八路
纬一百七万九路
纬一百八万路
纬一百八万一路
纬一百八万二路
纬一百八万三路
纬一百八万四路
纬一百八万五路
纬一百八万六路
纬一百八万七路
纬一百八万八路
纬一百八万九路
纬一百九万路
纬一百九万一路
纬一百九万二路
纬一百九万三路
纬一百九万四路
纬一百九万五路
纬一百九万六路
纬一百九万七路
纬一百九万八路
纬一百九万九路
纬二百万路
纬二百万一路
纬二百万二路
纬二百万三路
纬二百万四路
纬二百万五路
纬二百万六路
纬二百万七路
纬二百万八路
纬二百万九路
纬二百一万路
纬二百一万一路
纬二百一万二路
纬二百一万三路
纬二百一万四路
纬二百一万五路
纬二百一万六路
纬二百一万七路
纬二百一万八路
纬二百一万九路
纬二百二万路
纬二百二万一路
纬二百二万二路
纬二百二万三路
纬二百二万四路
纬二百二万五路
纬二百二万六路
纬二百二万七路
纬二百二万八路
纬二百二万九路
纬二百三万路
纬二百三万一路
纬二百三万二路
纬二百三万三路
纬二百三万四路
纬二百三万五路
纬二百三万六路
纬二百三万七路
纬二百三万八路
纬二百三万九路
纬二百四万路
纬二百四万一路
纬二百四万二路
纬二百四万三路
纬二百四万四路
纬二百四万五路
纬二百四万六路
纬二百四万七路
纬二百四万八路
纬二百四万九路
纬二百五万路
纬二百五万一路
纬二百五万二路
纬二百五万三路
纬二百五万四路
纬二百五万五路
纬二百五万六路
纬二百五万七路
纬二百五万八路
纬二百五万九路
纬二百六万路
纬二百六万一路
纬二百六万二路
纬二百六万三路
纬二百六万四路
纬二百六万五路
纬二百六万六路
纬二百六万七路
纬二百六万八路
纬二百六万九路
纬二百七万路
纬二百七万一路
纬二百七万二路
纬二百七万三路
纬二百七万四路
纬二百七万五路
纬二百七万六路
纬二百七万七路
纬二百七万八路
纬二百七万九路
纬二百八万路
纬二百八万一路
纬二百八万二路
纬二百八万三路
纬二百八万四路
纬二百八万五路
纬二百八万六路
纬二百八万七路
纬二百八万八路
纬二百八万九路
纬二百九万路
纬二百九万一路
纬二百九万二路
纬二百九万三路
纬二百九万四路
纬二百九万五路
纬二百九万六路
纬二百九万七路
纬二百九万八路
纬二百九万九路
纬三百万路
纬三百万一路
纬三百万二路
纬三百万三路
纬三百万四路
纬三百万五路
纬三百万六路
纬三百万七路
纬三百万八路
纬三百万九路
纬三百一万路
纬三百一万一路
纬三百一万二路
纬三百一万三路
纬三百一万四路
纬三百一万五路
纬三百一万六路
纬三百一万七路
纬三百一万八路
纬三百一万九路
纬三百二万路
纬三百二万一路
纬三百二万二路
纬三百二万三路
纬三百二万四路
纬三百二万五路
纬三百二万六路
纬三百二万七路
纬三百二万八路
纬三百二万九路
纬三百三万路
纬三百三万一路
纬三百三万二路
纬三百三万三路
纬三百三万四路
纬三百三万五路
纬三百三万六路
纬三百三万七路
纬三百三万八路
纬三百三万九路
纬三百四万路
纬三百四万一路
纬三百四万二路
纬三百四万三路
纬三百四万四路
纬三百四万五路
纬三百四万六路
纬三百四万七路
纬三百四万八路
纬三百四万九路
纬三百五万路
纬三百五万一路
纬三百五万二路
纬三百五万三路
纬三百五万四路
纬三百五万五路
纬三百五万六路
纬三百五万七路
纬三百五万八路
纬三百五万九路
纬三百六万路
纬三百六万一路
纬三百六万二路
纬三百六万三路
纬三百六万四路
纬三百六万五路
纬三百六万六路
纬三百六万七路
纬三百六万八路
纬三百六万九路
纬三百七万路
纬三百七万一路
纬三百七万二路
纬三百七万三路
纬三百七万四路
纬三百七万五路
纬三百七万六路
纬三百七万七路
纬三百七万八路
纬三百七万九路
纬三百八万路
纬三百八万一路
纬三百八万二路
纬三百八万三路
纬三百八万四路
纬三百八万五路
纬三百八万六路
纬三百八万七路
纬三百八万八路
纬三百八万九路
纬三百九万路
纬三百九万一路
纬三百九万二路
纬三百九万三路
纬三百九万四路
纬三百九万五路
纬三百九万六路
纬三百九万七路
纬三百九万八路
纬三百九万九路
纬四百万路
纬四百万一路
纬四百万二路
纬四百万三路
纬四百万四路
纬四百万五路
纬四百万六路
纬四百万七路
纬四百万八路
纬四百万九路
纬四百一万路
纬四百一万一路
纬四百一万二路
纬四百一万三路
纬四百一万四路
纬四百一万五路
纬四百一万六路
纬四百一万七路
纬四百一万八路
纬四百一万九路
纬四百二万路
纬四百二万一路
纬四百二万二路
纬四百二万三路
纬四百二万四路
纬四百二万五路
纬四百二万六路
纬四百二万七路
纬四百二万八路
纬四百二万九路
纬四百三万路
纬四百三万一路
纬四百三万二路
纬四百三万三路
纬四百三万四路
纬四百三万五路
纬四百三万六路
纬四百三万七路
纬四百三万八路
纬四百三万九路
纬四百四万路
纬四百四万一路
纬四百四万二路
纬四百四万三路
纬四百四万四路
纬四百四万五路
纬四百四万六路
纬四百四万七路
纬四百四万八路
纬四百四万九路
纬四百五万路
纬四百五万一路
纬四百五万二路
纬四百五万三路
纬四百五万四路
纬四百五万五路
纬四百五万六路
纬四百五万七路
纬四百五万八路
纬四百五万九路
纬四百六万路
纬四百六万一路
纬四百六万二路
纬四百六万三路
纬四百六万四路
纬四百六万五路
纬四百六万六路
纬四百六万七路
纬四百六万八路
纬四百六万九路
纬四百七万路
纬四百七万一路
纬四百七万二路
纬四百七万三路
纬四百七万四路
纬四百七万五路
纬四百七万六路
纬四百七万七路
纬四百七万八路
纬四百七万九路
纬四百八万路
纬四百八万一路
纬四百八万二路
纬四百八万三路
纬四百八万四路
纬四百八万五路
纬四百八万六路
纬四百八万七路
纬四百八万八路
纬四百八万九路
纬四百九万路
纬四百九万一路
纬四百九万二路
纬四百九万三路
纬四百九万四路
纬四百九万五路
纬四百九万六路
纬四百九万七路
纬四百九万八路
纬四百九万九路
纬五百万路
纬五百万一路
纬五百万二路
纬五百万三路
纬五百万四路
纬五百万五路
纬五百万六路
纬五百万七路
纬五百万八路
纬五百万九路
纬五百一万路
纬五百一万一路
纬五百一万二路
纬五百一万三路
纬五百一万四路
纬五百一万五路
纬五百一万六路
纬五百一万七路
纬五百一万八路
纬五百一万九路
纬五百二万路
纬五百二万一路
纬五百二万二路
纬五百二万三路
纬五百二万四路
纬五百二万五路
纬五百二万六路
纬五百二万七路
纬五百二万八路
纬五百二万九路
纬五百三万路
纬五百三万一路
纬五百三万二路
纬五百三万三路
纬五百三万四路
纬五百三万五路
纬五百三万六路
纬五百三万七路
纬五百三万八路
纬五百三万九路
纬五百四万路
纬五百四万一路
纬五百四万二路
纬五百四万三路
纬五百四万四路
纬五百四万五路
纬五百四万六路
纬五百四万七路
纬五百四万八路
纬五百四万九路
纬五百五万路
纬五百五万一路
纬五百五万二路
纬五百五万三路
纬五百五万四路
纬五百五万五路
纬五百五万六路
纬五百五万七路
纬五百五万八路
纬五百五万九路
纬五百六万路
纬五百六万一路
纬五百六万二路
纬五百六万三路
纬五百六万四路
纬五百六万五路
纬五百六万六路
纬五百六万七路
纬五百六万八路
纬五百六万九路
纬五百七万路
纬五百七万一路
纬五百七万二路
纬五百七万三路
纬五百七万四路
纬五百七万五路
纬五百七万六路
纬五百七万七路
纬五百七万八路
纬五百七万九路
纬五百八万路
纬五百八万一路
纬五百八万二路
纬五百八万三路
纬五百八万四路
纬五百八万五路
纬五百八万六路
纬五百八万七路
纬五百八万八路
纬五百八万九路
纬五百九万路
纬五百九万一路
纬五百九万二路
纬五百九万三路
纬五百九万四路
纬五百九万五路
纬五百九万六路
纬五百九万七路
纬五百九万八路
纬五百九万九路
纬六百万路
纬六百万一路
纬六百万二路
纬六百万三路
纬六百万四路
纬六百万五路
纬六百万六路
纬六百万七路
纬六百万八路
纬六百万九路
纬六百一万路
纬六百一万一路
纬六百一万二路
纬六百一万三路
纬六百一万四路
纬六百一万五路
纬六百一万六路
纬六百一万七路
纬六百一万八路
纬六百一万九路
纬六百二万路
纬六百二万一路
纬六百二万二路
纬六百二万三路
纬六百二万四路
纬六百二万五路
纬六百二万六路
纬六百二万七路
纬六百二万八路
纬六百二万九路
纬六百三万路
纬六百三万一路
纬六百三万二路
纬六百三万三路
纬六百三万四路
纬六百三万五路
纬六百三万六路
纬六百三万七路
纬六百三万八路
纬六百三万九路
纬六百四万路
纬六百四万一路
纬六百四万二路
纬六百四万三路
纬六百四万四路
纬六百四万五路
纬六百四万六路
纬六百四万七路
纬六百四万八路
纬六百四万九路
纬六百五万路
纬六百五万一路
纬六百五万二路
纬六百五万三路
纬六百五万四路
纬六百五万五路
纬六百五万六路
纬六百五万七路
纬六百五万八路
纬六百五万九路
纬六百六万路
纬六百六万一路
纬六百六万二路
纬六百六万三路
纬六百六万四路
纬六百六万五路
纬六百六万六路
纬六百六万七路
纬六百六万八路
纬六百六万九路
纬六百七万路
纬六百七万一路
纬六百七万二路
纬六百七万三路
纬六百七万四路
纬六百七万五路
纬六百七万六路
纬六百七万七路
纬六百七万八路
纬六百七万九路
纬六百八万路
纬六百八万一路
纬六百八万二路
纬六百八万三路
纬六百八万四路
纬六百八万五路
纬六百八万六路
纬六百八万七路
纬六百八万八路
纬六百八万九路
纬六百九万路
纬六百九万一路
纬六百九万二路
纬六百九万三路
纬六百九万四路
纬六百九万五路
纬六百九万六路
纬六百九万七路
纬六百九万八路
纬六百九万九路
纬七百万路
纬七百万一路
纬七百万二路
纬七百万三路
纬七百万四路
纬七百万五路
纬七百万六路
纬七百万七路
纬七百万八路
纬七百万九路
纬七百一万路
纬七百一万一路
纬七百一万二路
纬七百一万三路
纬七百一万四路
纬七百一万五路
纬七百一万六路
纬七百一万七路
纬七百一万八路
纬七百一万九路
纬七百二万路
纬七百二万一

贵港市港南区450803-Y03-01单元控制性详细规划调整论证报告和调整方案

贵港市港南区工业园区控制性详细规划-滨江产业园（滨江组团）调整论证报告和调整方案

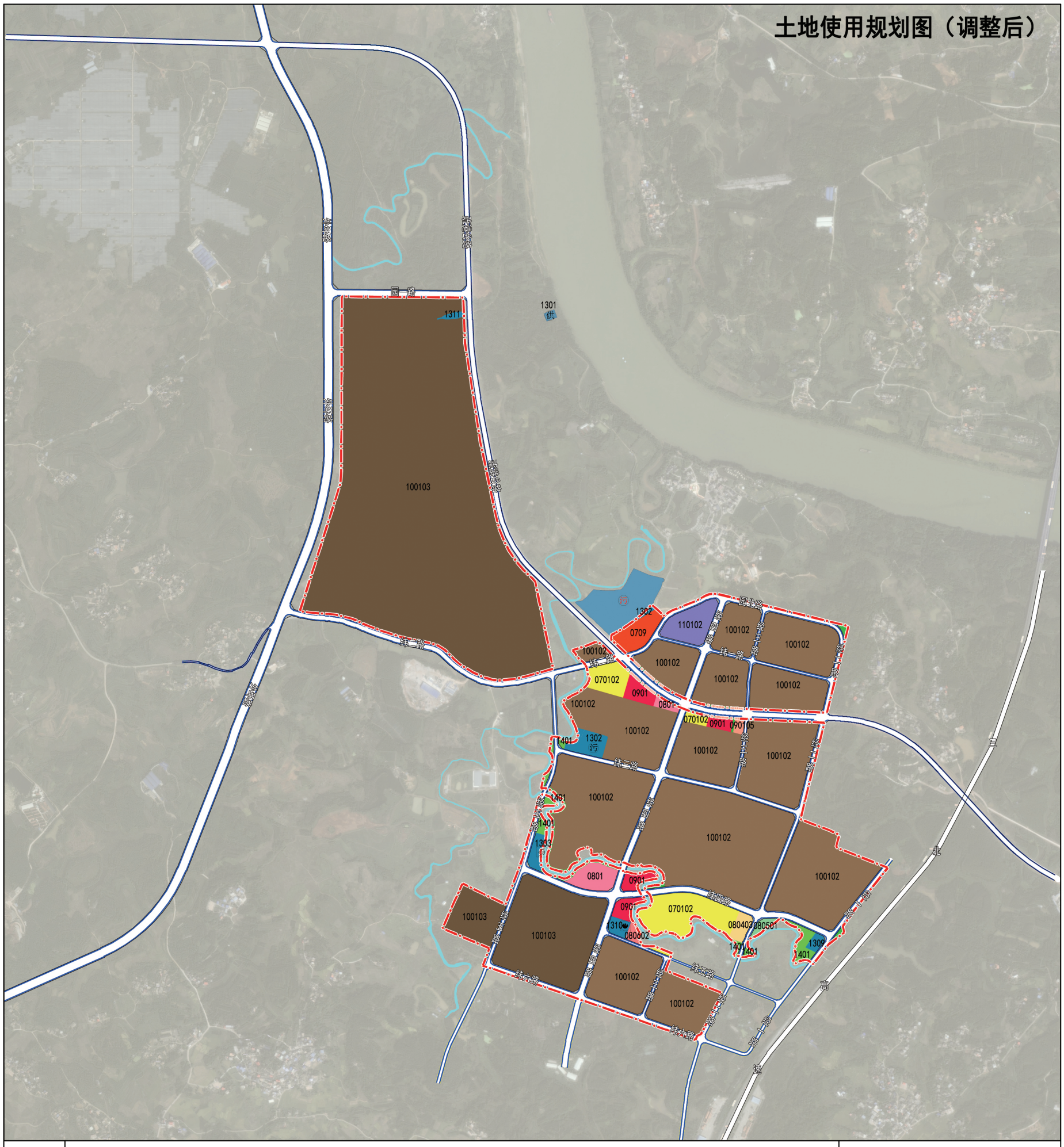
土地使用规划图（调整后）
园一路
纬一路
纬二路
纬三路
纬四路
纬五路
纬六路
纬七路
纬八路
纬九路
纬十路
纬十一路
纬十二路
纬十三路
纬十四路
纬十五路
纬十六路
纬十七路
纬十八路
纬十九路
纬二十路
纬二十一路
纬二十二路
纬二十三路
纬二十四路
纬二十五路
纬二十六路
纬二十七路
纬二十八路
纬二十九路
纬三十路
纬三十一路
纬三十二路
纬三十三路
纬三十四路
纬三十五路
纬三十六路
纬三十七路
纬三十八路
纬三十九路
纬四十路
纬四十一路
纬四十二路
纬四十三路
纬四十四路
纬四十五路
纬四十六路
纬四十七路
纬四十八路
纬四十九路
纬五十路
纬五十一路
纬五十二路
纬五十三路
纬五十四路
纬五十五路
纬五十六路
纬五十七路
纬五十八路
纬五十九路
纬六十路
纬六十一路
纬六十二路
纬六十三路
纬六十四路
纬六十五路
纬六十六路
纬六十七路
纬六十八路
纬六十九路
纬七十路
纬七十一路
纬七十二路
纬七十三路
纬七十四路
纬七十五路
纬七十六路
纬七十七路
纬七十八路
纬七十九路
纬八十路
纬八十一路
纬八十二路
纬八十三路
纬八十四路
纬八十五路
纬八十六路
纬八十七路
纬八十八路
纬八十九路
纬九十路
纬九十一路
纬九十二路
纬九十三路
纬九十四路
纬九十五路
纬九十六路
纬九十七路
纬九十八路
纬九十九路
纬一百路
纬一百一路
纬一百二路
纬一百三路
纬一百四路
纬一百五路
纬一百六路
纬一百七路
纬一百八路
纬一百九路
纬二百路
纬二百一路
纬二百二路
纬二百三路
纬二百四路
纬二百五路
纬二百六路
纬二百七路
纬二百八路
纬二百九路
纬三百路
纬三百一路
纬三百二路
纬三百三路
纬三百四路
纬三百五路
纬三百六路
纬三百七路
纬三百八路
纬三百九路
纬四百路
纬四百一路
纬四百二路
纬四百三路
纬四百四路
纬四百五路
纬四百六路
纬四百七路
纬四百八路
纬四百九路
纬五百路
纬五百一路
纬五百二路
纬五百三路
纬五百四路
纬五百五路
纬五百六路
纬五百七路
纬五百八路
纬五百九路
纬六百路
纬六百一路
纬六百二路
纬六百三路
纬六百四路
纬六百五路
纬六百六路
纬六百七路
纬六百八路
纬六百九路
纬七百路
纬七百一路
纬七百二路
纬七百三路
纬七百四路
纬七百五路
纬七百六路
纬七百七路
纬七百八路
纬七百九路
纬八百路
纬八百一路
纬八百二路
纬八百三路
纬八百四路
纬八百五路
纬八百六路
纬八百七路
纬八百八路
纬八百九路
纬九百路
纬九百一路
纬九百二路
纬九百三路
纬九百四路
纬九百五路
纬九百六路
纬九百七路
纬九百八路
纬九百九路
纬一千路
纬一千一路
纬一千二路
纬一千三路
纬一千四路
纬一千五路
纬一千六路
纬一千七路
纬一千八路
纬一千九路
纬二千路
纬二千一路
纬二千二路
纬二千三路
纬二千四路
纬二千五路
纬二千六路
纬二千七路
纬二千八路
纬二千九路
纬三千路
纬三千一路
纬三千二路
纬三千三路
纬三千四路
纬三千五路
纬三千六路
纬三千七路
纬三千八路
纬三千九路
纬四千路
纬四千一路
纬四千二路
纬四千三路
纬四千四路
纬四千五路
纬四千六路
纬四千七路
纬四千八路
纬四千九路
纬五千路
纬五千一路
纬五千二路
纬五千三路
纬五千四路
纬五千五路
纬五千六路
纬五千七路
纬五千八路
纬五千九路
纬六千路
纬六千一路
纬六千二路
纬六千三路
纬六千四路
纬六千五路
纬六千六路
纬六千七路
纬六千八路
纬六千九路
纬七千路
纬七千一路
纬七千二路
纬七千三路
纬七千四路
纬七千五路
纬七千六路
纬七千七路
纬七千八路
纬七千九路
纬八千路
纬八千一路
纬八千二路
纬八千三路
纬八千四路
纬八千五路
纬八千六路
纬八千七路
纬八千八路
纬八千九路
纬九千路
纬九千一路
纬九千二路
纬九千三路
纬九千四路
纬九千五路
纬九千六路
纬九千七路
纬九千八路
纬九千九路
纬一万路
纬一万一路
纬一万二路
纬一万三路
纬一万四路
纬一万五路
纬一万六路
纬一万七路
纬一万八路
纬一万九路
纬二万路
纬二万一路
纬二万二路
纬二万三路
纬二万四路
纬二万五路
纬二万六路
纬二万七路
纬二万八路
纬二万九路
纬三万路
纬三万一路
纬三万二路
纬三万三路
纬三万四路
纬三万五路
纬三万六路
纬三万七路
纬三万八路
纬三万九路
纬四万路
纬四万一路
纬四万二路
纬四万三路
纬四万四路
纬四万五路
纬四万六路
纬四万七路
纬四万八路
纬四万九路
纬五万路
纬五万一路
纬五万二路
纬五万三路
纬五万四路
纬五万五路
纬五万六路
纬五万七路
纬五万八路
纬五万九路
纬六万路
纬六万一路
纬六万二路
纬六万三路
纬六万四路
纬六万五路
纬六万六路
纬六万七路
纬六万八路
纬六万九路
纬七万路
纬七万一路
纬七万二路
纬七万三路
纬七万四路
纬七万五路
纬七万六路
纬七万七路
纬七万八路
纬七万九路
纬八万路
纬八万一路
纬八万二路
纬八万三路
纬八万四路
纬八万五路
纬八万六路
纬八万七路
纬八万八路
纬八万九路
纬九万路
纬九万一路
纬九万二路
纬九万三路
纬九万四路
纬九万五路
纬九万六路
纬九万七路
纬九万八路
纬九万九路
纬十万路
纬十万一路
纬十万二路
纬十万三路
纬十万四路
纬十万五路
纬十万六路
纬十万七路
纬十万八路
纬十万九路
纬十一万路
纬十一万一路
纬十一万二路
纬十一万三路
纬十一万四路
纬十一万五路
纬十一万六路
纬十一万七路
纬十一万八路
纬十一万九路
纬十二万路
纬十二万一路
纬十二万二路
纬十二万三路
纬十二万四路
纬十二万五路
纬十二万六路
纬十二万七路
纬十二万八路
纬十二万九路
纬十三万路
纬十三万一路
纬十三万二路
纬十三万三路
纬十三万四路
纬十三万五路
纬十三万六路
纬十三万七路
纬十三万八路
纬十三万九路
纬十四万路
纬十四万一路
纬十四万二路
纬十四万三路
纬十四万四路
纬十四万五路
纬十四万六路
纬十四万七路
纬十四万八路
纬十四万九路
纬十五万路
纬十五万一路
纬十五万二路
纬十五万三路
纬十五万四路
纬十五万五路
纬十五万六路
纬十五万七路
纬十五万八路
纬十五万九路
纬十六万路
纬十六万一路
纬十六万二路
纬十六万三路
纬十六万四路
纬十六万五路
纬十六万六路
纬十六万七路
纬十六万八路
纬十六万九路
纬十七万路
纬十七万一路
纬十七万二路
纬十七万三路
纬十七万四路
纬十七万五路
纬十七万六路
纬十七万七路
纬十七万八路
纬十七万九路
纬十八万路
纬十八万一路
纬十八万二路
纬十八万三路
纬十八万四路
纬十八万五路
纬十八万六路
纬十八万七路
纬十八万八路
纬十八万九路
纬十九万路
纬十九万一路
纬十九万二路
纬十九万三路
纬十九万四路
纬十九万五路
纬十九万六路
纬十九万七路
纬十九万八路
纬十九万九路
纬二十万路
纬二十万一路
纬二十万二路
纬二十万三路
纬二十万四路
纬二十万五路
纬二十万六路
纬二十万七路
纬二十万八路
纬二十万九路
纬二十一万路
纬二十一万一路
纬二十一万二路
纬二十一万三路
纬二十一万四路
纬二十一万五路
纬二十一万六路
纬二十一万七路
纬二十一万八路
纬二十一万九路
纬二十二万路
纬二十二万一路
纬二十二万二路
纬二十二万三路
纬二十二万四路
纬二十二万五路
纬二十二万六路
纬二十二万七路
纬二十二万八路
纬二十二万九路
纬二十三万路
纬二十三万一路
纬二十三万二路
纬二十三万三路
纬二十三万四路
纬二十三万五路
纬二十三万六路
纬二十三万七路
纬二十三万八路
纬二十三万九路
纬二十四万路
纬二十四万一路
纬二十四万二路
纬二十四万三路
纬二十四万四路
纬二十四万五路
纬二十四万六路
纬二十四万七路
纬二十四万八路
纬二十四万九路
纬二十五万路
纬二十五万一路
纬二十五万二路
纬二十五万三路
纬二十五万四路
纬二十五万五路
纬二十五万六路
纬二十五万七路
纬二十五万八路
纬二十五万九路
纬二十六万路
纬二十六万一路
纬二十六万二路
纬二十六万三路
纬二十六万四路
纬二十六万五路
纬二十六万六路
纬二十六万七路
纬二十六万八路
纬二十六万九路
纬二十七万路
纬二十七万一路
纬二十七万二路
纬二十七万三路
纬二十七万四路
纬二十七万五路
纬二十七万六路
纬二十七万七路
纬二十七万八路
纬二十七万九路
纬二十八万路
纬二十八万一路
纬二十八万二路
纬二十八万三路
纬二十八万四路
纬二十八万五路
纬二十八万六路
纬二十八万七路
纬二十八万八路
纬二十八万九路
纬二十九万路
纬二十九万一路
纬二十九万二路
纬二十九万三路
纬二十九万四路
纬二十九万五路
纬二十九万六路
纬二十九万七路
纬二十九万八路
纬二十九万九路
纬三十万路
纬三十万一路
纬三十万二路
纬三十万三路
纬三十万四路
纬三十万五路
纬三十万六路
纬三十万七路
纬三十万八路
纬三十万九路
纬三十一万路
纬三十一万一路
纬三十一万二路
纬三十一万三路
纬三十一万四路
纬三十一万五路
纬三十一万六路
纬三十一万七路
纬三十一万八路
纬三十一万九路
纬三十二万路
纬三十二万一路
纬三十二万二路
纬三十二万三路
纬三十二万四路
纬三十二万五路
纬三十二万六路
纬三十二万七路
纬三十二万八路
纬三十二万九路
纬三十三万路
纬三十三万一路
纬三十三万二路
纬三十三万三路
纬三十三万四路
纬三十三万五路
纬三十三万六路
纬三十三万七路
纬三十三万八路
纬三十三万九路
纬三十四万路
纬三十四万一路
纬三十四万二路
纬三十四万三路
纬三十四万四路
纬三十四万五路
纬三十四万六路
纬三十四万七路
纬三十四万八路
纬三十四万九路
纬三十五万路
纬三十五万一路
纬三十五万二路
纬三十五万三路
纬三十五万四路
纬三十五万五路
纬三十五万六路
纬三十五万七路
纬三十五万八路
纬三十五万九路
纬三十六万路
纬三十六万一路
纬三十六万二路
纬三十六万三路
纬三十六万四路
纬三十六万五路
纬三十六万六路
纬三十六万七路
纬三十六万八路
纬三十六万九路
纬三十七万路
纬三十七万一路
纬三十七万二路
纬三十七万三路
纬三十七万四路
纬三十七万五路
纬三十七万六路
纬三十七万七路
纬三十七万八路
纬三十七万九路
纬三十八万路
纬三十八万一路
纬三十八万二路
纬三十八万三路
纬三十八万四路
纬三十八万五路
纬三十八万六路
纬三十八万七路
纬三十八万八路
纬三十八万九路
纬三十九万路
纬三十九万一路
纬三十九万二路
纬三十九万三路
纬三十九万四路
纬三十九万五路
纬三十九万六路
纬三十九万七路
纬三十九万八路
纬三十九万九路
纬四十万路
纬四十万一路
纬四十万二路
纬四十万三路
纬四十万四路
纬四十万五路
纬四十万六路
纬四十万七路
纬四十万八路
纬四十万九路
纬四十一万路
纬四十一万一路
纬四十一万二路
纬四十一万三路
纬四十一万四路
纬四十一万五路
纬四十一万六路
纬四十一万七路
纬四十一万八路
纬四十一万九路
纬四十二万路
纬四十二万一路
纬四十二万二路
纬四十二万三路
纬四十二万四路
纬四十二万五路
纬四十二万六路
纬四十二万七路
纬四十二万八路
纬四十二万九路
纬四十三万路
纬四十三万一路
纬四十三万二路
纬四十三万三路
纬四十三万四路
纬四十三万五路
纬四十三万六路
纬四十三万七路
纬四十三万八路
纬四十三万九路
纬四十四万路
纬四十四万一路
纬四十四万二路
纬四十四万三路
纬四十四万四路
纬四十四万五路
纬四十四万六路
纬四十四万七路
纬四十四万八路
纬四十四万九路
纬四十五万路
纬四十五万一路
纬四十五万二路
纬四十五万三路
纬四十五万四路
纬四十五万五路
纬四十五万六路
纬四十五万七路
纬四十五万八路
纬四十五万九路
纬四十六万路
纬四十六万一路
纬四十六万二路
纬四十六万三路
纬四十六万四路
纬四十六万五路
纬四十六万六路
纬四十六万七路
纬四十六万八路
纬四十六万九路
纬四十七万路
纬四十七万一路
纬四十七万二路
纬四十七万三路
纬四十七万四路
纬四十七万五路
纬四十七万六路
纬四十七万七路
纬四十七万八路
纬四十七万九路
纬四十八万路
纬四十八万一路
纬四十八万二路
纬四十八万三路
纬四十八万四路
纬四十八万五路
纬四十八万六路
纬四十八万七路
纬四十八万八路
纬四十八万九路
纬四十九万路
纬四十九万一路
纬四十九万二路
纬四十九万三路
纬四十九万四路
纬四十九万五路
纬四十九万六路
纬四十九万七路
纬四十九万八路
纬四十九万九路
纬五十万路
纬五十万一路
纬五十万二路
纬五十万三路
纬五十万四路
纬五十万五路
纬五十万六路
纬五十万七路
纬五十万八路
纬五十万九路
纬五十一万路
纬五十一万一路
纬五十一万二路
纬五十一万三路
纬五十一万四路
纬五十一万五路
纬五十一万六路
纬五十一万七路
纬五十一万八路
纬五十一万九路
纬五十二万路
纬五十二万一路
纬五十二万二路
纬五十二万三路
纬五十二万四路
纬五十二万五路
纬五十二万六路
纬五十二万七路
纬五十二万八路
纬五十二万九路
纬五十三万路
纬五十三万一路
纬五十三万二路
纬五十三万三路
纬五十三万四路
纬五十三万五路
纬五十三万六路
纬五十三万七路
纬五十三万八路
纬五十三万九路
纬五十四万路
纬五十四万一路
纬五十四万二路
纬五十四万三路
纬五十四万四路
纬五十四万五路
纬五十四万六路
纬五十四万七路
纬五十四万八路
纬五十四万九路
纬五十五万路
纬五十五万一路
纬五十五万二路
纬五十五万三路
纬五十五万四路
纬五十五万五路
纬五十五万六路
纬五十五万七路
纬五十五万八路
纬五十五万九路
纬五十六万路
纬五十六万一路
纬五十六万二路
纬五十六万三路
纬五十六万四路
纬五十六万五路
纬五十六万六路
纬五十六万七路
纬五十六万八路
纬五十六万九路
纬五十七万路
纬五十七万一路
纬五十七万二路
纬五十七万三路
纬五十七万四路
纬五十七万五路
纬五十七万六路
纬五十七万七路
纬五十七万八路
纬五十七万九路
纬五十八万路
纬五十八万一路
纬五十八万二路
纬五十八万三路
纬五十八万四路
纬五十八万五路
纬五十八万六路
纬五十八万七路
纬五十八万八路
纬五十八万九路
纬五十九万路
纬五十九万一路
纬五十九万二路
纬五十九万三路
纬五十九万四路
纬五十九万五路
纬五十九万六路
纬五十九万七路
纬五十九万八路
纬五十九万九路
纬六十万路
纬六十万一路
纬六十万二路
纬六十万三路
纬六十万四路
纬六十万五路
纬六十万六路
纬六十万七路
纬六十万八路
纬六十万九路
纬六十一万路
纬六十一万一路
纬六十一万二路
纬六十一万三路
纬六十一万四路
纬六十一万五路
纬六十一万六路
纬六十一万七路
纬六十一万八路
纬六十一万九路
纬六十二万路
纬六十二万一路
纬六十二万二路
纬六十二万三路
纬六十二万四路
纬六十二万五路
纬六十二万六路
纬六十二万七路
纬六十二万八路
纬六十二万九路
纬六十三万路
纬六十三万一路
纬六十三万二路
纬六十三万三路
纬六十三万四路
纬六十三万五路
纬六十三万六路
纬六十三万七路
纬六十三万八路
纬六十三万九路
纬六十四万路
纬六十四万一路
纬六十四万二路
纬六十四万三路
纬六十四万四路
纬六十四万五路
纬六十四万六路
纬六十四万七路
纬六十四万八路
纬六十四万九路
纬六十五万路
纬六十五万一路
纬六十五万二路
纬六十五万三路
纬六十五万四路
纬六十五万五路
纬六十五万六路
纬六十五万七路
纬六十五万八路
纬六十五万九路
纬六十六万路
纬六十六万一路
纬六十六万二路
纬六十六万三路
纬六十六万四路
纬六十六万五路
纬六十六万六路
纬六十六万七路
纬六十六万八路
纬六十六万九路
纬六十七万路
纬六十七万一路
纬六十七万二路
纬六十七万三路
纬六十七万四路
纬六十七万五路
纬六十七万六路
纬六十七万七路
纬六十七万八路
纬六十七万九路
纬六十八万路
纬六十八万一路
纬六十八万二路
纬六十八万三路
纬六十八万四路
纬六十八万五路
纬六十八万六路
纬六十八万七路
纬六十八万八路
纬六十八万九路
纬六十九万路
纬六十九万一路
纬六十九万二路
纬六十九万三路
纬六十九万四路
纬六十九万五路
纬六十九万六路
纬六十九万七路
纬六十九万八路
纬六十九万九路
纬七十万路
纬七十万一路
纬七十万二路
纬七十万三路
纬七十万四路
纬七十万五路
纬七十万六路
纬七十万七路
纬七十万八路
纬七十万九路
纬七十一万路
纬七十一万一路
纬七十一万二路
纬七十一万三路
纬七十一万四路
纬七十一万五路
纬七十一万六路
纬七十一万七路
纬七十一万八路
纬七十一万九路
纬七十二万路
纬七十二万一路
纬七十二万二路
纬七十二万三路
纬七十二万四路
纬七十二万五路
纬七十二万六路
纬七十二万七路
纬七十二万八路
纬七十二万九路
纬七十三万路
纬七十三万一路
纬七十三万二路
纬七十三万三路
纬七十三万四路
纬七十三万五路
纬七十三万六路
纬七十三万七路
纬七十三万八路
纬七十三万九路
纬七十四万路
纬七十四万一路
纬七十四万二路
纬七十四万三路
纬七十四万四路
纬七十四万五路
纬七十四万六路
纬七十四万七路
纬七十四万八路
纬七十四万九路
纬七十五万路
纬七十五万一路
纬七十五万二路
纬七十五万三路
纬七十五万四路
纬七十五万五路
纬七十五万六路
纬七十五万七路
纬七十五万八路
纬七十五万九路
纬七十六万路
纬七十六万一路
纬七十六万二路
纬七十六万三路
纬七十六万四路
纬七十六万五路
纬七十六万六路
纬七十六万七路
纬七十六万八路
纬七十六万九路
纬七十七万路
纬七十七万一路
纬七十七万二路
纬七十七万三路
纬七十七万四路
纬七十七万五路
纬七十七万六路
纬七十七万七路
纬七十七万八路
纬七十七万九路
纬七十八万路
纬七十八万一路
纬七十八万二路
纬七十八万三路
纬七十八万四路
纬七十八万五路
纬七十八万六路
纬七十八万七路
纬七十八万八路
纬七十八万九路
纬七十九万路
纬七十九万一路
纬七十九万二路
纬七十九万三路
纬七十九万四路
纬七十九万五路
纬七十九万六路
纬七十九万七路
纬七十九万八路
纬七十九万九路
纬八十万路
纬八十万一路
纬八十万二路
纬八十万三路
纬八十万四路
纬八十万五路
纬八十万六路
纬八十万七路
纬八十万八路
纬八十万九路
纬八十一万路
纬八十一万一路
纬八十一万二路
纬八十一万三路
纬八十一万四路
纬八十一万五路
纬八十一万六路
纬八十一万七路
纬八十一万八路
纬八十一万九路
纬八十二万路
纬八十二万一路
纬八十二万二路
纬八十二万三路
纬八十二万四路
纬八十二万五路
纬八十二万六路
纬八十二万七路
纬八十二万八路
纬八十二万九路
纬八十三万路
纬八十三万一路
纬八十三万二路
纬八十三万三路
纬八十三万四路
纬八十三万五路
纬八十三万六路
纬八十三万七路
纬八十三万八路
纬八十三万九路
纬八十四万路
纬八十四万一路
纬八十四万二路
纬八十四万三路
纬八十四万四路
纬八十四万五路
纬八十四万六路
纬八十四万七路
纬八十四万八路
纬八十四万九路
纬八十五万路
纬八十五万一路
纬八十五万二路
纬八十五万三路
纬八十五万四路
纬八十五万五路
纬八十五万六路
纬八十五万七路
纬八十五万八路
纬八十五万九路
纬八十六万路
纬八十六万一路
纬八十六万二路
纬八十六万三路
纬八十六万四路
纬八十六万五路
纬八十六万六路
纬八十六万七路
纬八十六万八路
纬八十六万九路
纬八十七万路
纬八十七万一路
纬八十七万二路
纬八十七万三路
纬八十七万四路
纬八十七万五路
纬八十七万六路
纬八十七万七路
纬八十七万八路
纬八十七万九路
纬八十八万路
纬八十八万一路
纬八十八万二路
纬八十八万三路
纬八十八万四路
纬八十八万五路
纬八十八万六路
纬八十八万七路
纬八十八万八路
纬八十八万九路
纬八十九万路
纬八十九万一路
纬八十九万二路
纬八十九万三路
纬八十九万四路
纬八十九万五路
纬八十九万六路
纬八十九万七路
纬八十九万八路
纬八十九万九路
纬九十万路
纬九十万一路
纬九十万二路
纬九十万三路
纬九十万四路
纬九十万五路
纬九十万六路
纬九十万七路
纬九十万八路
纬九十万九路
纬九十一万路
纬九十一万一路
纬九十一万二路
纬九十一万三路
纬九十一万四路
纬九十一万五路
纬九十一万六路
纬九十一万七路
纬九十一万八路
纬九十一万九路
纬九十二万路
纬九十二万一路
纬九十二万二路
纬九十二万三路
纬九十二万四路
纬九十二万五路
纬九十二万六路
纬九十二万七路
纬九十二万八路
纬九十二万九路
纬九十三万路
纬九十三万一路
纬九十三万二路
纬九十三万三路
纬九十三万四路
纬九十三万五路
纬九十三万六路
纬九十三万七路
纬九十三万八路
纬九十三万九路
纬九十四万路
纬九十四万一路
纬九十四万二路
纬九十四万三路
纬九十四万四路
纬九十四万五路
纬九十四万六路
纬九十四万七路
纬九十四万八路
纬九十四万九路
纬九十五万路
纬九十五万一路
纬九十五万二路
纬九十五万三路
纬九十五万四路
纬九十五万五路
纬九十五万六路
纬九十五万七路
纬九十五万八路
纬九十五万九路
纬九十六万路
纬九十六万一路
纬九十六万二路
纬九十六万三路
纬九十六万四路
纬九十六万五路
纬九十六万六路
纬九十六万七路
纬九十六万八路
纬九十六万九路
纬九十七万路
纬九十七万一路
纬九十七万二路
纬九十七万三路
纬九十七万四路
纬九十七万五路
纬九十七万六路
纬九十七万七路
纬九十七万八路
纬九十七万九路
纬九十八万路
纬九十八万一路
纬九十八万二路
纬九十八万三路
纬九十八万四路
纬九十八万五路
纬九十八万六路
纬九十八万七路
纬九十八万八路
纬九十八万九路
纬九十九万路
纬九十九万一路
纬九十九万二路
纬九十九万三路
纬九十九万四路
纬九十九万五路
纬九十九万六路
纬九十九万七路
纬九十九万八路
纬九十九万九路
纬一百万路
纬一百万一路
纬一百万二路
纬一百万三路
纬一百万四路
纬一百万五路
纬一百万六路
纬一百万七路
纬一百万八路
纬一百万九路
纬一百一万路
纬一百一万一路
纬一百一万二路
纬一百一万三路
纬一百一万四路
纬一百一万五路
纬一百一万六路
纬一百一万七路
纬一百一万八路
纬一百一万九路
纬一百二万路
纬一百二万一路
纬一百二万二路
纬一百二万三路
纬一百二万四路
纬一百二万五路
纬一百二万六路
纬一百二万七路
纬一百二万八路
纬一百二万九路
纬一百三万路
纬一百三万一路
纬一百三万二路
纬一百三万三路
纬一百三万四路
纬一百三万五路
纬一百三万六路
纬一百三万七路
纬一百三万八路
纬一百三万九路
纬一百四万路
纬一百四万一路
纬一百四万二路
纬一百四万三路
纬一百四万四路
纬一百四万五路
纬一百四万六路
纬一百四万七路
纬一百四万八路
纬一百四万九路
纬一百五万路
纬一百五万一路
纬一百五万二路
纬一百五万三路
纬一百五万四路
纬一百五万五路
纬一百五万六路
纬一百五万七路
纬一百五万八路
纬一百五万九路
纬一百六万路
纬一百六万一路
纬一百六万二路
纬一百六万三路
纬一百六万四路
纬一百六万五路
纬一百六万六路
纬一百六万七路
纬一百六万八路
纬一百六万九路
纬一百七万路
纬一百七万一路
纬一百七万二路
纬一百七万三路
纬一百七万四路
纬一百七万五路
纬一百七万六路
纬一百七万七路
纬一百七万八路
纬一百七万九路
纬一百八万路
纬一百八万一路
纬一百八万二路
纬一百八万三路
纬一百八万四路
纬一百八万五路
纬一百八万六路
纬一百八万七路
纬一百八万八路
纬一百八万九路
纬一百九万路
纬一百九万一路
纬一百九万二路
纬一百九万三路
纬一百九万四路
纬一百九万五路
纬一百九万六路
纬一百九万七路
纬一百九万八路
纬一百九万九路
纬二百万路
纬二百万一路
纬二百万二路
纬二百万三路
纬二百万四路
纬二百万五路
纬二百万六路
纬二百万七路
纬二百万八路
纬二百万九路
纬二百一万路
纬二百一万一路
纬二百一万二路
纬二百一万三路
纬二百一万四路
纬二百一万五路
纬二百一万六路
纬二百一万七路
纬二百一万八路
纬二百一万九路
纬二百二万路
纬二百二万一路
纬二百二万二路
纬二百二万三路
纬二百二万四路
纬二百二万五路
纬二百二万六路
纬二百二万七路
纬二百二万八路
纬二百二万九路
纬二百三万路
纬二百三万一路
纬二百三万二路
纬二百三万三路
纬二百三万四路
纬二百三万五路
纬二百三万六路
纬二百三万七路
纬二百三万八路
纬二百三万九路
纬二百四万路
纬二百四万一路
纬二百四万二路
纬二百四万三路
纬二百四万四路
纬二百四万五路
纬二百四万六路
纬二百四万七路
纬二百四万八路
纬二百四万九路
纬二百五万路
纬二百五万一路
纬二百五万二路
纬二百五万三路
纬二百五万四路
纬二百五万五路
纬二百五万六路
纬二百五万七路
纬二百五万八路
纬二百五万九路
纬二百六万路
纬二百六万一路
纬二百六万二路
纬二百六万三路
纬二百六万四路
纬二百六万五路
纬二百六万六路
纬二百六万七路
纬二百六万八路
纬二百六万九路
纬二百七万路
纬二百七万一路
纬二百七万二路
纬二百七万三路
纬二百七万四路
纬二百七万五路
纬二百七万六路
纬二百七万七路
纬二百七万八路
纬二百七万九路
纬二百八万路
纬二百八万一路
纬二百八万二路
纬二百八万三路
纬二百八万四路
纬二百八万五路
纬二百八万六路
纬二百八万七路
纬二百八万八路
纬二百八万九路
纬二百九万路
纬二百九万一路
纬二百九万二路
纬二百九万三路
纬二百九万四路
纬二百九万五路
纬二百九万六路
纬二百九万七路
纬二百九万八路
纬二百九万九路
纬三百万路
纬三百万一路
纬三百万二路
纬三百万三路
纬三百万四路
纬三百万五路
纬三百万六路
纬三百万七路
纬三百万八路
纬三百万九路
纬三百一万路
纬三百一万一路
纬三百一万二路
纬三百一万三路
纬三百一万四路
纬三百一万五路
纬三百一万六路
纬三百一万七路
纬三百一万八路
纬三百一万九路
纬三百二万路
纬三百二万一路
纬三百二万二路
纬三百二万三路
纬三百二万四路
纬三百二万五路
纬三百二万六路
纬三百二万七路
纬三百二万八路
纬三百二万九路
纬三百三万路
纬三百三万一路
纬三百三万二路
纬三百三万三路
纬三百三万四路
纬三百三万五路
纬三百三万六路
纬三百三万七路
纬三百三万八路
纬三百三万九路
纬三百四万路
纬三百四万一路
纬三百四万二路
纬三百四万三路
纬三百四万四路
纬三百四万五路
纬三百四万六路
纬三百四万七路
纬三百四万八路
纬三百四万九路
纬三百五万路
纬三百五万一路
纬三百五万二路
纬三百五万三路
纬三百五万四路
纬三百五万五路
纬三百五万六路
纬三百五万七路
纬三百五万八路
纬三百五万九路
纬三百六万路
纬三百六万一路
纬三百六万二路
纬三百六万三路
纬三百六万四路
纬三百六万五路
纬三百六万六路
纬三百六万七路
纬三百六万八路
纬三百六万九路
纬三百七万路
纬三百七万一路
纬三百七万二路
纬三百七万三路
纬三百七万四路
纬三百七万五路
纬三百七万六路
纬三百七万七路
纬三百七万八路
纬三百七万九路
纬三百八万路
纬三百八万一路
纬三百八万二路
纬三百八万三路
纬三百八万四路
纬三百八万五路
纬三百八万六路
纬三百八万七路
纬三百八万八路
纬三百八万九路
纬三百九万路
纬三百九万一路
纬三百九万二路
纬三百九万三路
纬三百九万四路
纬三百九万五路
纬三百九万六路
纬三百九万七路
纬三百九万八路
纬三百九万九路
纬四百万路
纬四百万一路
纬四百万二路
纬四百万三路
纬四百万四路
纬四百万五路
纬四百万六路
纬四百万七路
纬四百万八路
纬四百万九路
纬四百一万路
纬四百一万一路
纬四百一万二路
纬四百一万三路
纬四百一万四路
纬四百一万五路
纬四百一万六路
纬四百一万七路
纬四百一万八路
纬四百一万九路
纬四百二万路
纬四百二万一路
纬四百二万二路
纬四百二万三路
纬四百二万四路
纬四百二万五路
纬四百二万六路
纬四百二万七路
纬四百二万八路
纬四百二万九路
纬四百三万路
纬四百三万一路
纬四百三万二路
纬四百三万三路
纬四百三万四路
纬四百三万五路
纬四百三万六路
纬四百三万七路
纬四百三万八路
纬四百三万九路
纬四百四万路
纬四百四万一路
纬四百四万二路
纬四百四万三路
纬四百四万四路
纬四百四万五路
纬四百四万六路
纬四百四万七路
纬四百四万八路
纬四百四万九路
纬四百五万路
纬四百五万一路
纬四百五万二路
纬四百五万三路
纬四百五万四路
纬四百五万五路
纬四百五万六路
纬四百五万七路
纬四百五万八路
纬四百五万九路
纬四百六万路
纬四百六万一路
纬四百六万二路
纬四百六万三路
纬四百六万四路
纬四百六万五路
纬四百六万六路
纬四百六万七路
纬四百六万八路
纬四百六万九路
纬四百七万路
纬四百七万一路
纬四百七万二路
纬四百七万三路
纬四百七万四路
纬四百七万五路
纬四百七万六路
纬四百七万七路
纬四百七万八路
纬四百七万九路
纬四百八万路
纬四百八万一路
纬四百八万二路
纬四百八万三路
纬四百八万四路
纬四百八万五路
纬四百八万六路
纬四百八万七路
纬四百八万八路
纬四百八万九路
纬四百九万路
纬四百九万一路
纬四百九万二路
纬四百九万三路
纬四百九万四路
纬四百九万五路
纬四百九万六路
纬四百九万七路
纬四百九万八路
纬四百九万九路
纬五百万路
纬五百万一路
纬五百万二路
纬五百万三路
纬五百万四路
纬五百万五路
纬五百万六路
纬五百万七路
纬五百万八路
纬五百万九路
纬五百一万路
纬五百一万一路
纬五百一万二路
纬五百一万三路
纬五百一万四路
纬五百一万五路
纬五百一万六路
纬五百一万七路
纬五百一万八路
纬五百一万九路
纬五百二万路
纬五百二万一路
纬五百二万二路
纬五百二万三路
纬五百二万四路
纬五百二万五路
纬五百二万六路
纬五百二万七路
纬五百二万八路
纬五百二万九路
纬五百三万路
纬五百三万一路
纬五百三万二路
纬五百三万三路
纬五百三万四路
纬五百三万五路
纬五百三万六路
纬五百三万七路
纬五百三万八路
纬五百三万九路
纬五百四万路
纬五百四万一路
纬五百四万二路
纬五百四万三路
纬五百四万四路
纬五百四万五路
纬五百四万六路
纬五百四万七路
纬五百四万八路
纬五百四万九路
纬五百五万路
纬五百五万一路
纬五百五万二路
纬五百五万三路
纬五百五万四路
纬五百五万五路
纬五百五万六路
纬五百五万七路
纬五百五万八路
纬五百五万九路
纬五百六万路
纬五百六万一路
纬五百六万二路
纬五百六万三路
纬五百六万四路
纬五百六万五路
纬五百六万六路
纬五百六万七路
纬五百六万八路
纬五百六万九路
纬五百七万路
纬五百七万一路
纬五百七万二路
纬五百七万三路
纬五百七万四路
纬五百七万五路
纬五百七万六路
纬五百七万七路
纬五百七万八路
纬五百七万九路
纬五百八万路
纬五百八万一路
纬五百八万二路
纬五百八万三路
纬五百八万四路
纬五百八万五路
纬五百八万六路
纬五百八万七路
纬五百八万八路
纬五百八万九路
纬五百九万路
纬五百九万一路
纬五百九万二路
纬五百九万三路
纬五百九万四路
纬五百九万五路
纬五百九万六路
纬五百九万七路
纬五百九万八路
纬五百九万九路
纬六百万路
纬六百万一路
纬六百万二路
纬六百万三路
纬六百万四路
纬六百万五路
纬六百万六路
纬六百万七路
纬六百万八路
纬六百万九路
纬六百一万路
纬六百一万一路
纬六百一万二路
纬六百一万三路
纬六百一万四路
纬六百一万五路
纬六百一万六路
纬六百一万七路
纬六百一万八路
纬六百一万九路
纬六百二万路
纬六百二万一路
纬六百二万二路
纬六百二万三路
纬六百二万四路
纬六百二万五路
纬六百二万六路
纬六百二万七路
纬六百二万八路
纬六百二万九路
纬六百三万路
纬六百三万一路
纬六百三万二路
纬六百三万三路
纬六百三万四路
纬六百三万五路
纬六百三万六路
纬六百三万七路
纬六百三万八路
纬六百三万九路
纬六百四万路
纬六百四万一路
纬六百四万二路
纬六百四万三路
纬六百四万四路
纬六百四万五路
纬六百四万六路
纬六百四万七路
纬六百四万八路
纬六百四万九路
纬六百五万路
纬六百五万一路
纬六百五万二路
纬六百五万三路
纬六百五万四路
纬六百五万五路
纬六百五万六路
纬六百五万七路
纬六百五万八路
纬六百五万九路
纬六百六万路
纬六百六万一路
纬六百六万二路
纬六百六万三路
纬六百六万四路
纬六百六万五路
纬六百六万六路
纬六百六万七路
纬六百六万八路
纬六百六万九路
纬六百七万路
纬六百七万一路
纬六百七万二路
纬六百七万三路
纬六百七万四路
纬六百七万五路
纬六百七万六路
纬六百七万七路
纬六百七万八路
纬六百七万九路
纬六百八万路
纬六百八万一路
纬六百八万二路
纬六百八万三路
纬六百八万四路
纬六百八万五路
纬六百八万六路
纬六百八万七路
纬六百八万八路
纬六百八万九路
纬六百九万路
纬六百九万一路
纬六百九万二路
纬六百九万三路
纬六百九万四路
纬六百九万五路
纬六百九万六路
纬六百九万七路
纬六百九万八路
纬六百九万九路
纬七百万路
纬七百万一路
纬七百万二路
纬七百万三路
纬七百万四路
纬七百万五路
纬七百万六路
纬七百万七路
纬七百万八路
纬七百万九路
纬七百一万路
纬七百一万一路
纬七百一万二路
纬七百一万三路
纬七百一万四路
纬七百一万五路
纬七百一万六路
纬七百一万七路
纬七百一万八路
纬七百一万九路
纬七百二万路
纬七百二万一路
纬

贵港市港南区450803-Y03-01单元控制性详细规划调整论证报告和调整方案

贵港市港南区工业园区控制性详细规划-滨江产业园（滨江组团）调整论证报告和调整方案

图例

0801	机关团体用地	1303	供电用地	幼	幼儿园	●	环卫工人休息点
080403	中小学用地	1309	环卫用地	老	托老所	🚻	公共厕所
080501	体育场馆用地	1310	消防用地	菜	农贸市场	HP	环卫车辆停车场
080602	基层医疗卫生设施用地	1311	水工设施用地	★	社区服务站	体	体育活动场所
0901	商业用地	1401	公园绿地	文	文化活动站		
090105	公用设施营业网点用地	1402	防护绿地		派出所（警务点）		
1207	城镇村道路用地	1701	河流水面		社区卫生服务站		
1302	排水用地		规划范围	¥	储蓄所		

N

0 400 800m
200 600

贵港市港南区450803-Y03-01单元控制性详细规划调整论证报告和调整方案

贵港市港南区工业园区控制性详细规划-滨江产业园（滨江组团）调整论证报告和调整方案

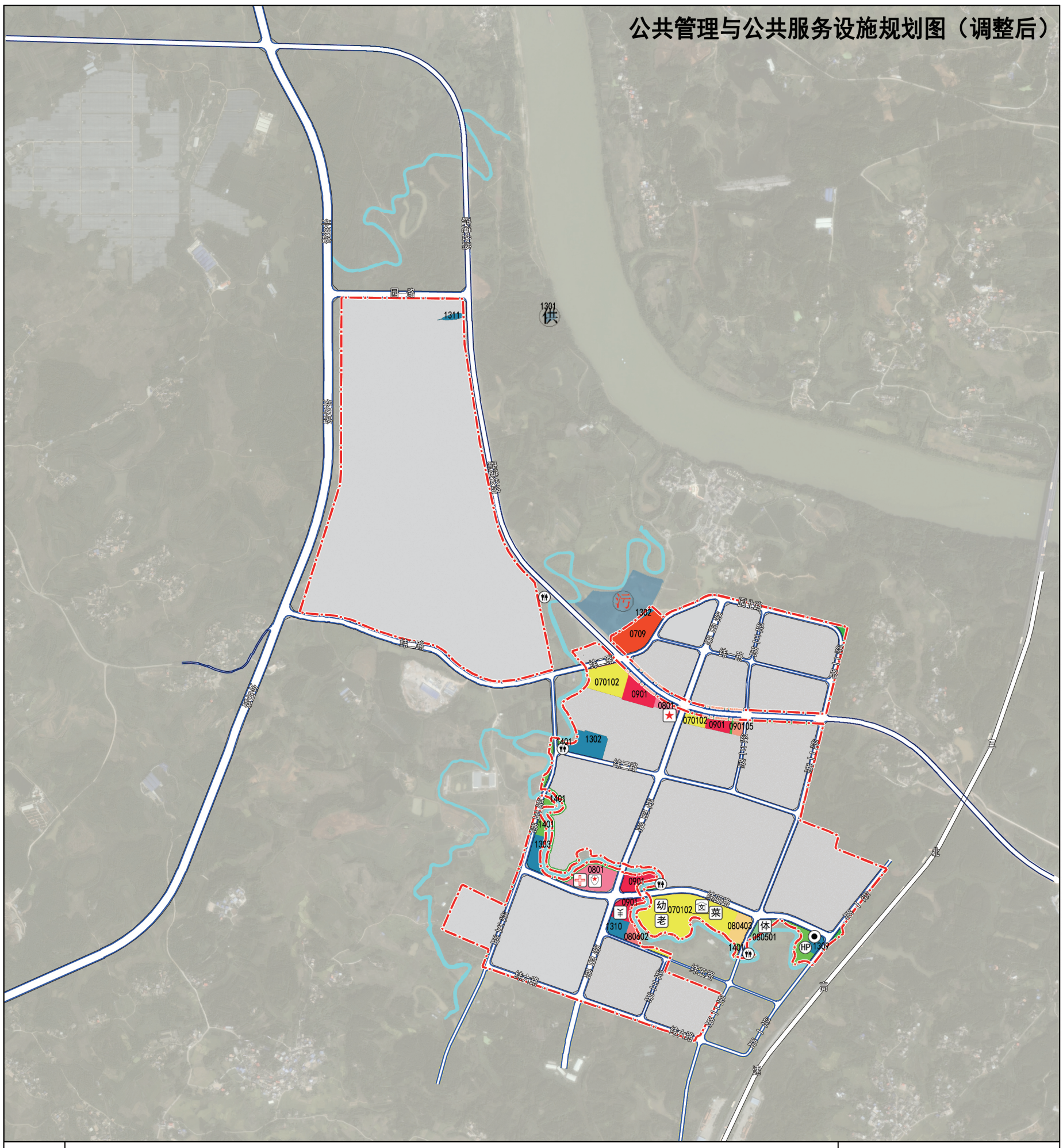
公共管理与公共服务设施规划图（调整后）
园一路
1311
1301
1302
0709
070102
0901
0801
090105
1401
1303
0901
1310
080602
080403
080501
1309
纬二路
纬三路
纬四路
纬五路
纬六路
经一路
经二路
经三路
经四路
经五路
经六路
经七路
经八路
经九路
经十路
经十一路
经十二路
经十三路
经十四路
经十五路
经十六路
经十七路
经十八路
经十九路
经二十路
经二十一路
经二十二路
经二十三路
经二十四路
经二十五路
经二十六路
经二十七路
经二十八路
经二十九路
经三十路
经三十一路
经三十二路
经三十三路
经三十四路
经三十五路
经三十六路
经三十七路
经三十八路
经三十九路
经四十路
经四十一路
经四十二路
经四十三路
经四十四路
经四十五路
经四十六路
经四十七路
经四十八路
经四十九路
经五十路
经五十一路
经五十二路
经五十三路
经五十四路
经五十五路
经五十六路
经五十七路
经五十八路
经五十九路
经六十路
经六十一路
经六十二路
经六十三路
经六十四路
经六十五路
经六十六路
经六十七路
经六十八路
经六十九路
经七十路
经七十一路
经七十二路
经七十三路
经七十四路
经七十五路
经七十六路
经七十七路
经七十八路
经七十九路
经八十路
经八十一路
经八十二路
经八十三路
经八十四路
经八十五路
经八十六路
经八十七路
经八十八路
经八十九路
经九十路
经九十一路
经九十二路
经九十三路
经九十四路
经九十五路
经九十六路
经九十七路
经九十八路
经九十九路
经一百路
经一百一路
经一百二路
经一百三路
经一百四路
经一百五路
经一百六路
经一百七路
经一百八路
经一百九路
经二百路
经二百一路
经二百二路
经二百三路
经二百四路
经二百五路
经二百六路
经二百七路
经二百八路
经二百九路
经三百路
经三百一路
经三百二路
经三百三路
经三百四路
经三百五路
经三百六路
经三百七路
经三百八路
经三百九路
经四百路
经四百一路
经四百二路
经四百三路
经四百四路
经四百五路
经四百六路
经四百七路
经四百八路
经四百九路
经五百路
经五百一路
经五百二路
经五百三路
经五百四路
经五百五路
经五百六路
经五百七路
经五百八路
经五百九路
经六百路
经六百一路
经六百二路
经六百三路
经六百四路
经六百五路
经六百六路
经六百七路
经六百八路
经六百九路
经七百路
经七百一路
经七百二路
经七百三路
经七百四路
经七百五路
经七百六路
经七百七路
经七百八路
经七百九路
经八百路
经八百一路
经八百二路
经八百三路
经八百四路
经八百五路
经八百六路
经八百七路
经八百八路
经八百九路
经九百路
经九百一路
经九百二路
经九百三路
经九百四路
经九百五路
经九百六路
经九百七路
经九百八路
经九百九路
经一千路
经一千一路
经一千二路
经一千三路
经一千四路
经一千五路
经一千六路
经一千七路
经一千八路
经一千九路
经二千路
经二千一路
经二千二路
经二千三路
经二千四路
经二千五路
经二千六路
经二千七路
经二千八路
经二千九路
经三千路
经三千一路
经三千二路
经三千三路
经三千四路
经三千五路
经三千六路
经三千七路
经三千八路
经三千九路
经四千路
经四千一路
经四千二路
经四千三路
经四千四路
经四千五路
经四千六路
经四千七路
经四千八路
经四千九路
经五千路
经五千一路
经五千二路
经五千三路
经五千四路
经五千五路
经五千六路
经五千七路
经五千八路
经五千九路
经六千路
经六千一路
经六千二路
经六千三路
经六千四路
经六千五路
经六千六路
经六千七路
经六千八路
经六千九路
经七千路
经七千一路
经七千二路
经七千三路
经七千四路
经七千五路
经七千六路
经七千七路
经七千八路
经七千九路
经八千路
经八千一路
经八千二路
经八千三路
经八千四路
经八千五路
经八千六路
经八千七路
经八千八路
经八千九路
经九千路
经九千一路
经九千二路
经九千三路
经九千四路
经九千五路
经九千六路
经九千七路
经九千八路
经九千九路
经一万路
经一万一路
经一万二路
经一万三路
经一万四路
经一万五路
经一万六路
经一万七路
经一万八路
经一万九路
经二万路
经二万一路
经二万二路
经二万三路
经二万四路
经二万五路
经二万六路
经二万七路
经二万八路
经二万九路
经三万路
经三万一路
经三万二路
经三万三路
经三万四路
经三万五路
经三万六路
经三万七路
经三万八路
经三万九路
经四万路
经四万一路
经四万二路
经四万三路
经四万四路
经四万五路
经四万六路
经四万七路
经四万八路
经四万九路
经五万路
经五万一路
经五万二路
经五万三路
经五万四路
经五万五路
经五万六路
经五万七路
经五万八路
经五万九路
经六万路
经六万一路
经六万二路
经六万三路
经六万四路
经六万五路
经六万六路
经六万七路
经六万八路
经六万九路
经七万路
经七万一路
经七万二路
经七万三路
经七万四路
经七万五路
经七万六路
经七万七路
经七万八路
经七万九路
经八万路
经八万一路
经八万二路
经八万三路
经八万四路
经八万五路
经八万六路
经八万七路
经八万八路
经八万九路
经九万路
经九万一路
经九万二路
经九万三路
经九万四路
经九万五路
经九万六路
经九万七路
经九万八路
经九万九路
经十万路
经十万一路
经十万二路
经十万三路
经十万四路
经十万五路
经十万六路
经十万七路
经十万八路
经十万九路
经十一万路
经十一万一路
经十一万二路
经十一万三路
经十一万四路
经十一万五路
经十一万六路
经十一万七路
经十一万八路
经十一万九路
经十二万路
经十二万一路
经十二万二路
经十二万三路
经十二万四路
经十二万五路
经十二万六路
经十二万七路
经十二万八路
经十二万九路
经十三万路
经十三万一路
经十三万二路
经十三万三路
经十三万四路
经十三万五路
经十三万六路
经十三万七路
经十三万八路
经十三万九路
经十四万路
经十四万一路
经十四万二路
经十四万三路
经十四万四路
经十四万五路
经十四万六路
经十四万七路
经十四万八路
经十四万九路
经十五万路
经十五万一路
经十五万二路
经十五万三路
经十五万四路
经十五万五路
经十五万六路
经十五万七路
经十五万八路
经十五万九路
经十六万路
经十六万一路
经十六万二路
经十六万三路
经十六万四路
经十六万五路
经十六万六路
经十六万七路
经十六万八路
经十六万九路
经十七万路
经十七万一路
经十七万二路
经十七万三路
经十七万四路
经十七万五路
经十七万六路
经十七万七路
经十七万八路
经十七万九路
经十八万路
经十八万一路
经十八万二路
经十八万三路
经十八万四路
经十八万五路
经十八万六路
经十八万七路
经十八万八路
经十八万九路
经十九万路
经十九万一路
经十九万二路
经十九万三路
经十九万四路
经十九万五路
经十九万六路
经十九万七路
经十九万八路
经十九万九路
经二十万路
经二十万一路
经二十万二路
经二十万三路
经二十万四路
经二十万五路
经二十万六路
经二十万七路
经二十万八路
经二十万九路
经二十一万路
经二十一万一路
经二十一万二路
经二十一万三路
经二十一万四路
经二十一万五路
经二十一万六路
经二十一万七路
经二十一万八路
经二十一万九路
经二十二万路
经二十二万一路
经二十二万二路
经二十二万三路
经二十二万四路
经二十二万五路
经二十二万六路
经二十二万七路
经二十二万八路
经二十二万九路
经二十三万路
经二十三万一路
经二十三万二路
经二十三万三路
经二十三万四路
经二十三万五路
经二十三万六路
经二十三万七路
经二十三万八路
经二十三万九路
经二十四万路
经二十四万一路
经二十四万二路
经二十四万三路
经二十四万四路
经二十四万五路
经二十四万六路
经二十四万七路
经二十四万八路
经二十四万九路
经二十五万路
经二十五万一路
经二十五万二路
经二十五万三路
经二十五万四路
经二十五万五路
经二十五万六路
经二十五万七路
经二十五万八路
经二十五万九路
经二十六万路
经二十六万一路
经二十六万二路
经二十六万三路
经二十六万四路
经二十六万五路
经二十六万六路
经二十六万七路
经二十六万八路
经二十六万九路
经二十七万路
经二十七万一路
经二十七万二路
经二十七万三路
经二十七万四路
经二十七万五路
经二十七万六路
经二十七万七路
经二十七万八路
经二十七万九路
经二十八万路
经二十八万一路
经二十八万二路
经二十八万三路
经二十八万四路
经二十八万五路
经二十八万六路
经二十八万七路
经二十八万八路
经二十八万九路
经二十九万路
经二十九万一路
经二十九万二路
经二十九万三路
经二十九万四路
经二十九万五路
经二十九万六路
经二十九万七路
经二十九万八路
经二十九万九路
经三十万路
经三十万一路
经三十万二路
经三十万三路
经三十万四路
经三十万五路
经三十万六路
经三十万七路
经三十万八路
经三十万九路
经三十一万路
经三十一万一路
经三十一万二路
经三十一万三路
经三十一万四路
经三十一万五路
经三十一万六路
经三十一万七路
经三十一万八路
经三十一万九路
经三十二万路
经三十二万一路
经三十二万二路
经三十二万三路
经三十二万四路
经三十二万五路
经三十二万六路
经三十二万七路
经三十二万八路
经三十二万九路
经三十三万路
经三十三万一路
经三十三万二路
经三十三万三路
经三十三万四路
经三十三万五路
经三十三万六路
经三十三万七路
经三十三万八路
经三十三万九路
经三十四万路
经三十四万一路
经三十四万二路
经三十四万三路
经三十四万四路
经三十四万五路
经三十四万六路
经三十四万七路
经三十四万八路
经三十四万九路
经三十五万路
经三十五万一路
经三十五万二路
经三十五万三路
经三十五万四路
经三十五万五路
经三十五万六路
经三十五万七路
经三十五万八路
经三十五万九路
经三十六万路
经三十六万一路
经三十六万二路
经三十六万三路
经三十六万四路
经三十六万五路
经三十六万六路
经三十六万七路
经三十六万八路
经三十六万九路
经三十七万路
经三十七万一路
经三十七万二路
经三十七万三路
经三十七万四路
经三十七万五路
经三十七万六路
经三十七万七路
经三十七万八路
经三十七万九路
经三十八万路
经三十八万一路
经三十八万二路
经三十八万三路
经三十八万四路
经三十八万五路
经三十八万六路
经三十八万七路
经三十八万八路
经三十八万九路
经三十九万路
经三十九万一路
经三十九万二路
经三十九万三路
经三十九万四路
经三十九万五路
经三十九万六路
经三十九万七路
经三十九万八路
经三十九万九路
经四十万路
经四十万一路
经四十万二路
经四十万三路
经四十万四路
经四十万五路
经四十万六路
经四十万七路
经四十万八路
经四十万九路
经四十一万路
经四十一万一路
经四十一万二路
经四十一万三路
经四十一万四路
经四十一万五路
经四十一万六路
经四十一万七路
经四十一万八路
经四十一万九路
经四十二万路
经四十二万一路
经四十二万二路
经四十二万三路
经四十二万四路
经四十二万五路
经四十二万六路
经四十二万七路
经四十二万八路
经四十二万九路
经四十三万路
经四十三万一路
经四十三万二路
经四十三万三路
经四十三万四路
经四十三万五路
经四十三万六路
经四十三万七路
经四十三万八路
经四十三万九路
经四十四万路
经四十四万一路
经四十四万二路
经四十四万三路
经四十四万四路
经四十四万五路
经四十四万六路
经四十四万七路
经四十四万八路
经四十四万九路
经四十五万路
经四十五万一路
经四十五万二路
经四十五万三路
经四十五万四路
经四十五万五路
经四十五万六路
经四十五万七路
经四十五万八路
经四十五万九路
经四十六万路
经四十六万一路
经四十六万二路
经四十六万三路
经四十六万四路
经四十六万五路
经四十六万六路
经四十六万七路
经四十六万八路
经四十六万九路
经四十七万路
经四十七万一路
经四十七万二路
经四十七万三路
经四十七万四路
经四十七万五路
经四十七万六路
经四十七万七路
经四十七万八路
经四十七万九路
经四十八万路
经四十八万一路
经四十八万二路
经四十八万三路
经四十八万四路
经四十八万五路
经四十八万六路
经四十八万七路
经四十八万八路
经四十八万九路
经四十九万路
经四十九万一路
经四十九万二路
经四十九万三路
经四十九万四路
经四十九万五路
经四十九万六路
经四十九万七路
经四十九万八路
经四十九万九路
经五十万路
经五十万一路
经五十万二路
经五十万三路
经五十万四路
经五十万五路
经五十万六路
经五十万七路
经五十万八路
经五十万九路
经五十一万路
经五十一万一路
经五十一万二路
经五十一万三路
经五十一万四路
经五十一万五路
经五十一万六路
经五十一万七路
经五十一万八路
经五十一万九路
经五十二万路
经五十二万一路
经五十二万二路
经五十二万三路
经五十二万四路
经五十二万五路
经五十二万六路
经五十二万七路
经五十二万八路
经五十二万九路
经五十三万路
经五十三万一路
经五十三万二路
经五十三万三路
经五十三万四路
经五十三万五路
经五十三万六路
经五十三万七路
经五十三万八路
经五十三万九路
经五十四万路
经五十四万一路
经五十四万二路
经五十四万三路
经五十四万四路
经五十四万五路
经五十四万六路
经五十四万七路
经五十四万八路
经五十四万九路
经五十五万路
经五十五万一路
经五十五万二路
经五十五万三路
经五十五万四路
经五十五万五路
经五十五万六路
经五十五万七路
经五十五万八路
经五十五万九路
经五十六万路
经五十六万一路
经五十六万二路
经五十六万三路
经五十六万四路
经五十六万五路
经五十六万六路
经五十六万七路
经五十六万八路
经五十六万九路
经五十七万路
经五十七万一路
经五十七万二路
经五十七万三路
经五十七万四路
经五十七万五路
经五十七万六路
经五十七万七路
经五十七万八路
经五十七万九路
经五十八万路
经五十八万一路
经五十八万二路
经五十八万三路
经五十八万四路
经五十八万五路
经五十八万六路
经五十八万七路
经五十八万八路
经五十八万九路
经五十九万路
经五十九万一路
经五十九万二路
经五十九万三路
经五十九万四路
经五十九万五路
经五十九万六路
经五十九万七路
经五十九万八路
经五十九万九路
经六十万路
经六十万一路
经六十万二路
经六十万三路
经六十万四路
经六十万五路
经六十万六路
经六十万七路
经六十万八路
经六十万九路
经六十一万路
经六十一万一路
经六十一万二路
经六十一万三路
经六十一万四路
经六十一万五路
经六十一万六路
经六十一万七路
经六十一万八路
经六十一万九路
经六十二万路
经六十二万一路
经六十二万二路
经六十二万三路
经六十二万四路
经六十二万五路
经六十二万六路
经六十二万七路
经六十二万八路
经六十二万九路
经六十三万路
经六十三万一路
经六十三万二路
经六十三万三路
经六十三万四路
经六十三万五路
经六十三万六路
经六十三万七路
经六十三万八路
经六十三万九路
经六十四万路
经六十四万一路
经六十四万二路
经六十四万三路
经六十四万四路
经六十四万五路
经六十四万六路
经六十四万七路
经六十四万八路
经六十四万九路
经六十五万路
经六十五万一路
经六十五万二路
经六十五万三路
经六十五万四路
经六十五万五路
经六十五万六路
经六十五万七路
经六十五万八路
经六十五万九路
经六十六万路
经六十六万一路
经六十六万二路
经六十六万三路
经六十六万四路
经六十六万五路
经六十六万六路
经六十六万七路
经六十六万八路
经六十六万九路
经六十七万路
经六十七万一路
经六十七万二路
经六十七万三路
经六十七万四路
经六十七万五路
经六十七万六路
经六十七万七路
经六十七万八路
经六十七万九路
经六十八万路
经六十八万一路
经六十八万二路
经六十八万三路
经六十八万四路
经六十八万五路
经六十八万六路
经六十八万七路
经六十八万八路
经六十八万九路
经六十九万路
经六十九万一路
经六十九万二路
经六十九万三路
经六十九万四路
经六十九万五路
经六十九万六路
经六十九万七路
经六十九万八路
经六十九万九路
经七十万路
经七十万一路
经七十万二路
经七十万三路
经七十万四路
经七十万五路
经七十万六路
经七十万七路
经七十万八路
经七十万九路
经七十一万路
经七十一万一路
经七十一万二路
经七十一万三路
经七十一万四路
经七十一万五路
经七十一万六路
经七十一万七路
经七十一万八路
经七十一万九路
经七十二万路
经七十二万一路
经七十二万二路
经七十二万三路
经七十二万四路
经七十二万五路
经七十二万六路
经七十二万七路
经七十二万八路
经七十二万九路
经七十三万路
经七十三万一路
经七十三万二路
经七十三万三路
经七十三万四路
经七十三万五路
经七十三万六路
经七十三万七路
经七十三万八路
经七十三万九路
经七十四万路
经七十四万一路
经七十四万二路
经七十四万三路
经七十四万四路
经七十四万五路
经七十四万六路
经七十四万七路
经七十四万八路
经七十四万九路
经七十五万路
经七十五万一路
经七十五万二路
经七十五万三路
经七十五万四路
经七十五万五路
经七十五万六路
经七十五万七路
经七十五万八路
经七十五万九路
经七十六万路
经七十六万一路
经七十六万二路
经七十六万三路
经七十六万四路
经七十六万五路
经七十六万六路
经七十六万七路
经七十六万八路
经七十六万九路
经七十七万路
经七十七万一路
经七十七万二路
经七十七万三路
经七十七万四路
经七十七万五路
经七十七万六路
经七十七万七路
经七十七万八路
经七十七万九路
经七十八万路
经七十八万一路
经七十八万二路
经七十八万三路
经七十八万四路
经七十八万五路
经七十八万六路
经七十八万七路
经七十八万八路
经七十八万九路
经七十九万路
经七十九万一路
经七十九万二路
经七十九万三路
经七十九万四路
经七十九万五路
经七十九万六路
经七十九万七路
经七十九万八路
经七十九万九路
经八十万路
经八十万一路
经八十万二路
经八十万三路
经八十万四路
经八十万五路
经八十万六路
经八十万七路
经八十万八路
经八十万九路
经八十一万路
经八十一万一路
经八十一万二路
经八十一万三路
经八十一万四路
经八十一万五路
经八十一万六路
经八十一万七路
经八十一万八路
经八十一万九路
经八十二万路
经八十二万一路
经八十二万二路
经八十二万三路
经八十二万四路
经八十二万五路
经八十二万六路
经八十二万七路
经八十二万八路
经八十二万九路
经八十三万路
经八十三万一路
经八十三万二路
经八十三万三路
经八十三万四路
经八十三万五路
经八十三万六路
经八十三万七路
经八十三万八路
经八十三万九路
经八十四万路
经八十四万一路
经八十四万二路
经八十四万三路
经八十四万四路
经八十四万五路
经八十四万六路
经八十四万七路
经八十四万八路
经八十四万九路
经八十五万路
经八十五万一路
经八十五万二路
经八十五万三路
经八十五万四路
经八十五万五路
经八十五万六路
经八十五万七路
经八十五万八路
经八十五万九路
经八十六万路
经八十六万一路
经八十六万二路
经八十六万三路
经八十六万四路
经八十六万五路
经八十六万六路
经八十六万七路
经八十六万八路
经八十六万九路
经八十七万路
经八十七万一路
经八十七万二路
经八十七万三路
经八十七万四路
经八十七万五路
经八十七万六路
经八十七万七路
经八十七万八路
经八十七万九路
经八十八万路
经八十八万一路
经八十八万二路
经八十八万三路
经八十八万四路
经八十八万五路
经八十八万六路
经八十八万七路
经八十八万八路
经八十八万九路
经八十九万路
经八十九万一路
经八十九万二路
经八十九万三路
经八十九万四路
经八十九万五路
经八十九万六路
经八十九万七路
经八十九万八路
经八十九万九路
经九十万路
经九十万一路
经九十万二路
经九十万三路
经九十万四路
经九十万五路
经九十万六路
经九十万七路
经九十万八路
经九十万九路
经九十一万路
经九十一万一路
经九十一万二路
经九十一万三路
经九十一万四路
经九十一万五路
经九十一万六路
经九十一万七路
经九十一万八路
经九十一万九路
经九十二万路
经九十二万一路
经九十二万二路
经九十二万三路
经九十二万四路
经九十二万五路
经九十二万六路
经九十二万七路
经九十二万八路
经九十二万九路
经九十三万路
经九十三万一路
经九十三万二路
经九十三万三路
经九十三万四路
经九十三万五路
经九十三万六路
经九十三万七路
经九十三万八路
经九十三万九路
经九十四万路
经九十四万一路
经九十四万二路
经九十四万三路
经九十四万四路
经九十四万五路
经九十四万六路
经九十四万七路
经九十四万八路
经九十四万九路
经九十五万路
经九十五万一路
经九十五万二路
经九十五万三路
经九十五万四路
经九十五万五路
经九十五万六路
经九十五万七路
经九十五万八路
经九十五万九路
经九十六万路
经九十六万一路
经九十六万二路
经九十六万三路
经九十六万四路
经九十六万五路
经九十六万六路
经九十六万七路
经九十六万八路
经九十六万九路
经九十七万路
经九十七万一路
经九十七万二路
经九十七万三路
经九十七万四路
经九十七万五路
经九十七万六路
经九十七万七路
经九十七万八路
经九十七万九路
经九十八万路
经九十八万一路
经九十八万二路
经九十八万三路
经九十八万四路
经九十八万五路
经九十八万六路
经九十八万七路
经九十八万八路
经九十八万九路
经九十九万路
经九十九万一路
经九十九万二路
经九十九万三路
经九十九万四路
经九十九万五路
经九十九万六路
经九十九万七路
经九十九万八路
经九十九万九路
经一百万路
经一百万一路
经一百万二路
经一百万三路
经一百万四路
经一百万五路
经一百万六路
经一百万七路
经一百万八路
经一百万九路
经一百一万路
经一百一万一路
经一百一万二路
经一百一万三路
经一百一万四路
经一百一万五路
经一百一万六路
经一百一万七路
经一百一万八路
经一百一万九路
经一百二万路
经一百二万一路
经一百二万二路
经一百二万三路
经一百二万四路
经一百二万五路
经一百二万六路
经一百二万七路
经一百二万八路
经一百二万九路
经一百三万路
经一百三万一路
经一百三万二路
经一百三万三路
经一百三万四路
经一百三万五路
经一百三万六路
经一百三万七路
经一百三万八路
经一百三万九路
经一百四万路
经一百四万一路
经一百四万二路
经一百四万三路
经一百四万四路
经一百四万五路
经一百四万六路
经一百四万七路
经一百四万八路
经一百四万九路
经一百五万路
经一百五万一路
经一百五万二路
经一百五万三路
经一百五万四路
经一百五万五路
经一百五万六路
经一百五万七路
经一百五万八路
经一百五万九路
经一百六万路
经一百六万一路
经一百六万二路
经一百六万三路
经一百六万四路
经一百六万五路
经一百六万六路
经一百六万七路
经一百六万八路
经一百六万九路
经一百七万路
经一百七万一路
经一百七万二路
经一百七万三路
经一百七万四路
经一百七万五路
经一百七万六路
经一百七万七路
经一百七万八路
经一百七万九路
经一百八万路
经一百八万一路
经一百八万二路
经一百八万三路
经一百八万四路
经一百八万五路
经一百八万六路
经一百八万七路
经一百八万八路
经一百八万九路
经一百九万路
经一百九万一路
经一百九万二路
经一百九万三路
经一百九万四路
经一百九万五路
经一百九万六路
经一百九万七路
经一百九万八路
经一百九万九路
经二百万路
经二百万一路
经二百万二路
经二百万三路
经二百万四路
经二百万五路
经二百万六路
经二百万七路
经二百万八路
经二百万九路
经二百一万路
经二百一万一路
经二百一万二路
经二百一万三路
经二百一万四路
经二百一万五路
经二百一万六路
经二百一万七路
经二百一万八路
经二百一万九路
经二百二万路
经二百二万一路
经二百二万二路
经二百二万三路
经二百二万四路
经二百二万五路
经二百二万六路
经二百二万七路
经二百二万八路
经二百二万九路
经二百三万路
经二百三万一路
经二百三万二路
经二百三万三路
经二百三万四路
经二百三万五路
经二百三万六路
经二百三万七路
经二百三万八路
经二百三万九路
经二百四万路
经二百四万一路
经二百四万二路
经二百四万三路
经二百四万四路
经二百四万五路
经二百四万六路
经二百四万七路
经二百四万八路
经二百四万九路
经二百五万路
经二百五万一路
经二百五万二路
经二百五万三路
经二百五万四路
经二百五万五路
经二百五万六路
经二百五万七路
经二百五万八路
经二百五万九路
经二百六万路
经二百六万一路
经二百六万二路
经二百六万三路
经二百六万四路
经二百六万五路
经二百六万六路
经二百六万七路
经二百六万八路
经二百六万九路
经二百七万路
经二百七万一路
经二百七万二路
经二百七万三路
经二百七万四路
经二百七万五路
经二百七万六路
经二百七万七路
经二百七万八路
经二百七万九路
经二百八万路
经二百八万一路
经二百八万二路
经二百八万三路
经二百八万四路
经二百八万五路
经二百八万六路
经二百八万七路
经二百八万八路
经二百八万九路
经二百九万路
经二百九万一路
经二百九万二路
经二百九万三路
经二百九万四路
经二百九万五路
经二百九万六路
经二百九万七路
经二百九万八路
经二百九万九路
经三百万路
经三百万一路
经三百万二路
经三百万三路
经三百万四路
经三百万五路
经三百万六路
经三百万七路
经三百万八路
经三百万九路
经三百一万路
经三百一万一路
经三百一万二路
经三百一万三路
经三百一万四路
经三百一万五路
经三百一万六路
经三百一万七路
经三百一万八路
经三百一万九路
经三百二万路
经三百二万一路
经三百二万二路
经三百二万三路
经三百二万四路
经三百二万五路
经三百二万六路
经三百二万七路
经三百二万八路
经三百二万九路
经三百三万路
经三百三万一路
经三百三万二路
经三百三万三路
经三百三万四路
经三百三万五路
经三百三万六路
经三百三万七路
经三百三万八路
经三百三万九路
经三百四万路
经三百四万一路
经三百四万二路
经三百四万三路
经三百四万四路
经三百四万五路
经三百四万六路
经三百四万七路
经三百四万八路
经三百四万九路
经三百五万路
经三百五万一路
经三百五万二路
经三百五万三路
经三百五万四路
经三百五万五路
经三百五万六路
经三百五万七路
经三百五万八路
经三百五万九路
经三百六万路
经三百六万一路
经三百六万二路
经三百六万三路
经三百六万四路
经三百六万五路
经三百六万六路
经三百六万七路
经三百六万八路
经三百六万九路
经三百七万路
经三百七万一路
经三百七万二路
经三百七万三路
经三百七万四路
经三百七万五路
经三百七万六路
经三百七万七路
经三百七万八路
经三百七万九路
经三百八万路
经三百八万一路
经三百八万二路
经三百八万三路
经三百八万四路
经三百八万五路
经三百八万六路
经三百八万七路
经三百八万八路
经三百八万九路
经三百九万路
经三百九万一路
经三百九万二路
经三百九万三路
经三百九万四路
经三百九万五路
经三百九万六路
经三百九万七路
经三百九万八路
经三百九万九路
经四百万路
经四百万一路
经四百万二路
经四百万三路
经四百万四路
经四百万五路
经四百万六路
经四百万七路
经四百万八路
经四百万九路
经四百一万路
经四百一万一路
经四百一万二路
经四百一万三路
经四百一万四路
经四百一万五路
经四百一万六路
经四百一万七路
经四百一万八路
经四百一万九路
经四百二万路
经四百二万一路
经四百二万二路
经四百二万三路
经四百二万四路
经四百二万五路
经四百二万六路
经四百二万七路
经四百二万八路
经四百二万九路
经四百三万路
经四百三万一路
经四百三万二路
经四百三万三路
经四百三万四路
经四百三万五路
经四百三万六路
经四百三万七路
经四百三万八路
经四百三万九路
经四百四万路
经四百四万一路
经四百四万二路
经四百四万三路
经四百四万四路
经四百四万五路
经四百四万六路
经四百四万七路
经四百四万八路
经四百四万九路
经四百五万路
经四百五万一路
经四百五万二路
经四百五万三路
经四百五万四路
经四百五万五路
经四百五万六路
经四百五万七路
经四百五万八路
经四百五万九路
经四百六万路
经四百六万一路
经四百六万二路
经四百六万三路
经四百六万四路
经四百六万五路
经四百六万六路
经四百六万七路
经四百六万八路
经四百六万九路
经四百七万路
经四百七万一路
经四百七万二路
经四百七万三路
经四百七万四路
经四百七万五路
经四百七万六路
经四百七万七路
经四百七万八路
经四百七万九路
经四百八万路
经四百八万一路
经四百八万二路
经四百八万三路
经四百八万四路
经四百八万五路
经四百八万六路
经四百八万七路
经四百八万八路
经四百八万九路
经四百九万路
经四百九万一路
经四百九万二路
经四百九万三路
经四百九万四路
经四百九万五路
经四百九万六路
经四百九万七路
经四百九万八路
经四百九万九路
经五百万路
经五百万一路
经五百万二路
经五百万三路
经五百万四路
经五百万五路
经五百万六路
经五百万七路
经五百万八路
经五百万九路
经五百一万路
经五百一万一路
经五百一万二路
经五百一万三路
经五百一万四路
经五百一万五路
经五百一万六路
经五百一万七路
经五百一万八路
经五百一万九路
经五百二万路
经五百二万一路
经五百二万二路
经五百二万三路
经五百二万四路
经五百二万五路
经五百二万六路
经五百二万七路
经五百二万八路
经五百二万九路
经五百三万路
经五百三万一路
经五百三万二路
经五百三万三路
经五百三万四路
经五百三万五路
经五百三万六路
经五百三万七路
经五百三万八路
经五百三万九路
经五百四万路
经五百四万一路
经五百四万二路
经五百四万三路
经五百四万四路
经五百四万五路
经五百四万六路
经五百四万七路
经五百四万八路
经五百四万九路
经五百五万路
经五百五万一路
经五百五万二路
经五百五万三路
经五百五万四路
经五百五万五路
经五百五万六路
经五百五万七路
经五百五万八路
经五百五万九路
经五百六万路
经五百六万一路
经五百六万二路
经五百六万三路
经五百六万四路
经五百六万五路
经五百六万六路
经五百六万七路
经五百六万八路
经五百六万九路
经五百七万路
经五百七万一路
经五百七万二路
经五百七万三路
经五百七万四路
经五百七万五路
经五百七万六路
经五百七万七路
经五百七万八路
经五百七万九路
经五百八万路
经五百八万一路
经五百八万二路
经五百八万三路
经五百八万四路
经五百八万五路
经五百八万六路
经五百八万七路
经五百八万八路
经五百八万九路
经五百九万路
经五百九万一路
经五百九万二路
经五百九万三路
经五百九万四路
经五百九万五路
经五百九万六路
经五百九万七路
经五百九万八路
经五百九万九路
经六百万路
经六百万一路
经六百万二路
经六百万三路
经六百万四路
经六百万五路
经六百万六路
经六百万七路
经六百万八路
经六百万九路
经六百一万路
经六百一万一路
经六百一万二路
经六百一万三路
经六百一万四路
经六百一万五路
经六百一万六路
经六百一万七路
经六百一万八路
经六百一万九路
经六百二万路
经六百二万一路
经六百二万二路
经六百二万三路
经六百二万四路
经六百二万五路
经六百二万六路
经六百二万七路
经六百二万八路
经六百二万九路
经六百三万路
经六百三万一路
经六百三万二路
经六百三万三路
经六百三万四路
经六百三万五路
经六百三万六路
经六百三万七路
经六百三万八路
经六百三万九路
经六百四万路
经六百四万一路
经六百四万二路
经六百四万三路
经六百四万四路
经六百四万五路
经六百四万六路
经六百四万七路
经六百四万八路
经六百四万九路
经六百五万路
经六百五万一路
经六百五万二路
经六百五万三路
经六百五万四路
经六百五万五路
经六百五万六路
经六百五万七路
经六百五万八路
经六百五万九路
经六百六万路
经六百六万一路
经六百六万二路
经六百六万三路
经六百六万四路
经六百六万五路
经六百六万六路
经六百六万七路
经六百六万八路
经六百六万九路
经六百七万路
经六百七万一路
经六百七万二路
经六百七万三路
经六百七万四路
经六百七万五路
经六百七万六路
经六百七万七路
经六百七万八路
经六百七万九路
经六百八万路
经六百八万一路
经六百八万二路
经六百八万三路
经六百八万四路
经六百八万五路
经六百八万六路
经六百八万七路
经六百八万八路
经六百八万九路
经六百九万路
经六百九万一路
经六百九万二路
经六百九万三路
经六百九万四路
经六百九万五路
经六百九万六路
经六百九万七路
经六百九万八路
经六百九万九路
经七百万路
经七百万一路
经七百万二路
经七百万三路
经七百万四路
经七百万五路
经七百万六路
经七百万七路
经七百万八路
经七百万九路
经七百一万路
经七百一万一路
经七百一万二路
经七百一万三路
经七百一万四路
经七百一万五路
经七百一万六路
经七百一万七路
经七百一万八路
经七百一万九路
经七百二万路
经七百二万一路
经七百二万二路
经七百二万三路
经七百二万四路
经七百二万五路
经七百二万六路
经七百二万七路
经七百二万八路
经七百二万九路
经七百三万路
经七百三万一路
经七百三万二路
经七百三万三路
经七百三万四路
经七百三万五路
经七百三万六路
经七百三万七路
经七百三万八路
经七百三万九路
经七百四万路
经七百四万一路
经七百四万二路
经七百四万三路
经七百四万四路
经七百四万五路
经七百四万六路
经七百四万七路
经七百四万八路
经七百四万九路
经七百五万路
经七百五万一路
经七百五万二路
经七百五万三路
经七百五万四路
经七百五万五路
经七百五万六路
经七百五万七路
经七百五万八路
经七百五万九路
经七百六万路
经七百六万一路
经七百六万二路
经七百六万三路
经七百六万四路
经七百六万五路
经七百六万六路
经七百六万七路
经七百六万八路
经七百六万九路
经七百七万路
经七百七万一路
经七百七万二路
经七百七万三路
经七百七万四路
经七百七万五路
经七百七万六路
经七百七万七路
经七百七万八路
经七百七万九路
经七百八万路
经七百八万一路
经七百八万二路
经七百八万三路
经七百八万四路
经七百八万五路
经七百八万六路
经七百八万七路
经七百八万八路
经七百八万九路
经七百九万路
经七百九万一路
经七百九万二路
经七百九万三路
经七百九万四路
经七百九万五路
经七百九万六路
经七百九万七路
经七百九万八路
经七百九万九路
经八百万路
经八百万一路
经八百万二路
经八百万三路
经八百万四路
经八百万五路
经八百万六路
经八百万七路
经八百万八路
经八百万九路
经八百一万路
经八百一万一路
经八百一万二路
经八百一万三路
经八百一万四路
经八百一万五路
经八百一万六路
经八百一万七路
经八百一万八路
经八百一万九路
经八百二万路
经八百二万一路
经八百二万二路
经八百二万三路
经八百二万四路
经八百二万五路
经八百二万六路
经八百二万七路
经八百二万八路
经八百二万九路
经八百三万路
经八百三万一路
经八百三万二路
经八百三万三路
经八百三万四路
经八百三万五路
经八百三万六路
经八百三万七路
经八百三万八路
经八百三万九路
经八百四万路
经八百四万一路
经八百四万二路
经八百四万三路
经八百四万四路
经八百四万五路
经八百四万六路
经八百四万七路
经八百四万八路
经八百四万九路
经八百五万路
经八百五万一路
经八百五万二路
经八百五万三路
经八百五万四路
经八百五万五路
经八百五万六路
经八百五万七路
经八百五万八路
经八百五万九路
经八百六万路
经八百六万一路
经八百六万二路
经八百六万三路
经八百六万四路
经八百六万五路
经八百六万六路
经八百六万七路
经八百六万八路
经八百六万九路
经八百七万路
经八百七万一路
经八百七万二路
经八百七万三路
经八百七万四路
经八百七万五路
经八百七万六路
经八百七万七路
经八百七万八路
经八百七万九路
经八百八万路
经八百八万一路
经八百八万二路
经八百八万三路
经八百八万四路
经八百八万五路
经八百八万六路
经八百八万七路
经八百八万八路
经八百八万九路
经八百九万路
经八百九万一路
经八百九万二路
经八百九万三路
经八百九万四路
经八百九万五路
经八百九万六路
经八百九万七路
经八百九万八路
经八百九万九路
经九百万路
经九百万一路
经九百万二路
经九百万三路
经九百万四路
经九百万五路
经九百万六路
经九百万七路
经九百万八路
经九百万九路
经九百一万路
经九百一万一路
经九百一万二路
经九百一万三路
经九百一万四路
经九百一万五路
经九百一万六路
经九百一万七路
经九百一万八路
经九百一万九路
经九百二万路
经九百二万一路
经九百二万二路
经九百二万三路
经九百二万四路
经九百二万五路
经九百二万六路
经九百二万七路
经九百二万八路
经九百二万九路
经九百三万路
经九百三万一路
经九百三万二路
经九百三万三路
经九百三万四路
经九百三万五路
经九百三万六路
经九百三万七路
经九百三万八路
经九百三万九路
经九百四万路
经九百四万一路
经九百四万二路
经九百四万三路
经九百四万四路
经九百四万五路
经九百四万六路
经九百四万七路
经九百四万八路
经九百四万九路
经九百五万路
经九百五万一路
经九百五万二路
经九百五万三路

贵港市港南区450803-Y03-01单元控制性详细规划调整论证报告和调整方案

贵港市港南区工业园区控制性详细规划-滨江产业园（滨江组团）调整论证报告和调整方案

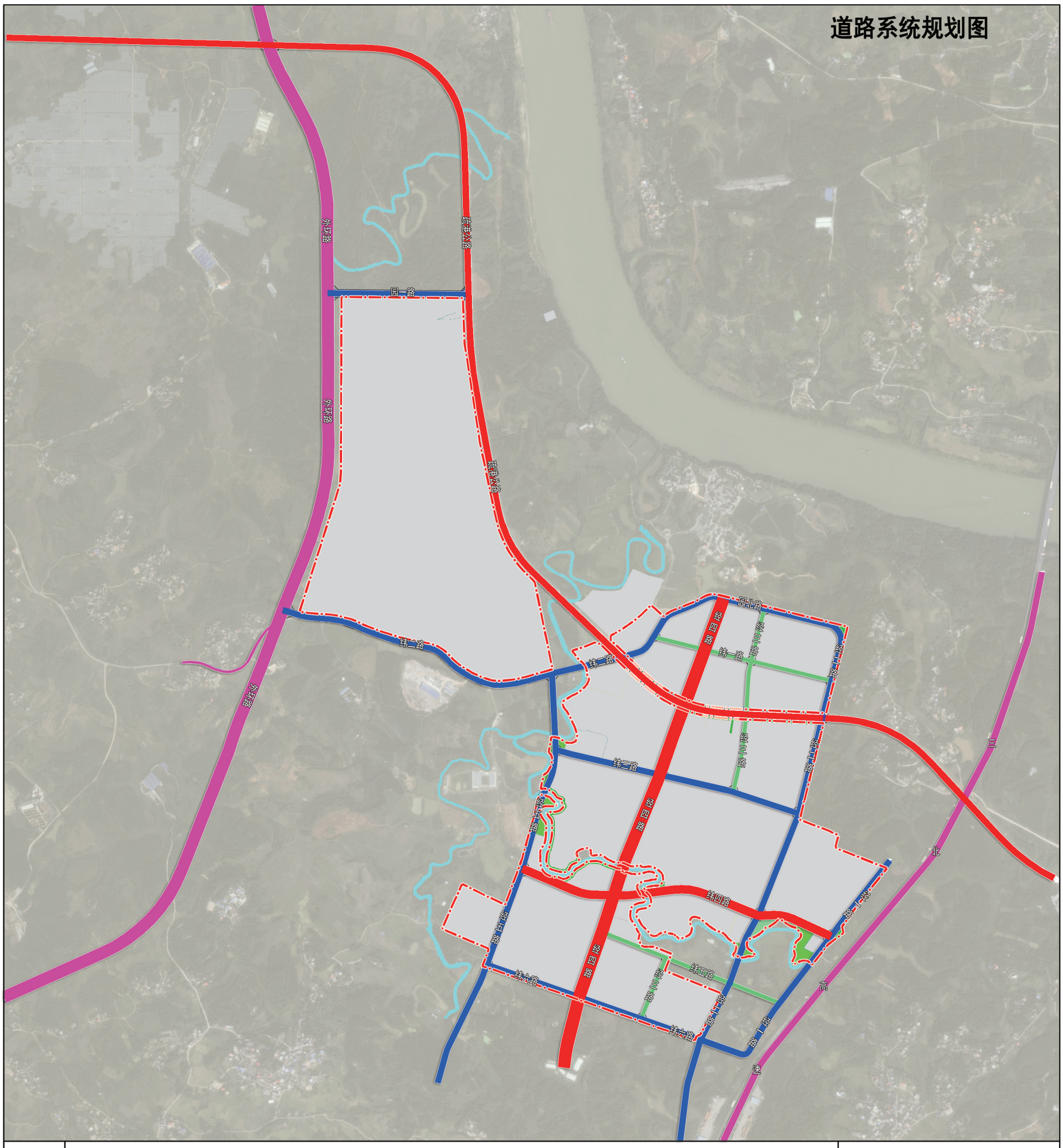

图例

- 对外公路
- 主 干 路
- 次 干 路
- 支 路

N

0 200 400 600 800m

贵港市港南区450803-Y03-01单元控制性详细规划调整论证报告和调整方案

贵港市港南区工业园区控制性详细规划-滨江产业园（滨江组团）调整论证报告和调整方案

单元图则

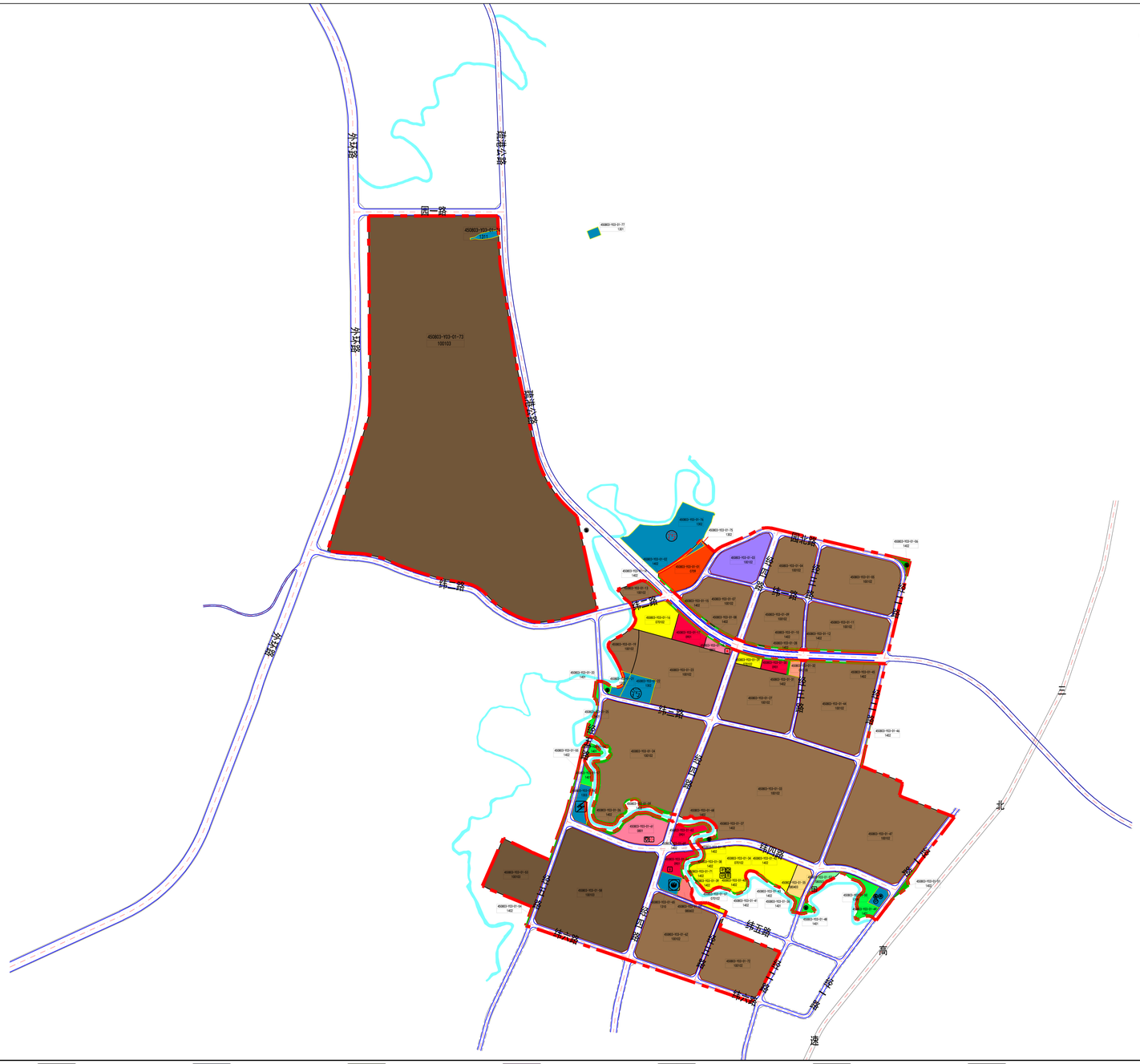
外环路
港南大道
园一路
纬一路
纬二路
纬三路
纬五路
纬六路
纬七路
纬八路
纬九路
纬十路
纬十一路
纬十二路
纬十三路
纬十四路
纬十五路
纬十六路
纬十七路
纬十八路
纬十九路
纬二十路
纬二十一路
纬二十二路
纬二十三路
纬二十四路
纬二十五路
纬二十六路
纬二十七路
纬二十八路
纬二十九路
纬三十路
纬三十一路
纬三十二路
纬三十三路
纬三十四路
纬三十五路
纬三十六路
纬三十七路
纬三十八路
纬三十九路
纬四十路
纬四十一路
纬四十二路
纬四十三路
纬四十四路
纬四十五路
纬四十六路
纬四十七路
纬四十八路
纬四十九路
纬五十路
纬五十一路
纬五十二路
纬五十三路
纬五十四路
纬五十五路
纬五十六路
纬五十七路
纬五十八路
纬五十九路
纬六十路
纬六十一路
纬六十二路
纬六十三路
纬六十四路
纬六十五路
纬六十六路
纬六十七路
纬六十八路
纬六十九路
纬七十路
纬七十一路
纬七十二路
纬七十三路
纬七十四路
纬七十五路
纬七十六路
纬七十七路
纬七十八路
纬七十九路
纬八十路
纬八十一路
纬八十二路
纬八十三路
纬八十四路
纬八十五路
纬八十六路
纬八十七路
纬八十八路
纬八十九路
纬九十路
纬九十一路
纬九十二路
纬九十三路
纬九十四路
纬九十五路
纬九十六路
纬九十七路
纬九十八路
纬九十九路
纬一百路
纬一百一路
纬一百二路
纬一百三路
纬一百四路
纬一百五路
纬一百六路
纬一百七路
纬一百八路
纬一百九路
纬二百路
纬二百一路
纬二百二路
纬二百三路
纬二百四路
纬二百五路
纬二百六路
纬二百七路
纬二百八路
纬二百九路
纬三百路
纬三百一路
纬三百二路
纬三百三路
纬三百四路
纬三百五路
纬三百六路
纬三百七路
纬三百八路
纬三百九路
纬四百路
纬四百一路
纬四百二路
纬四百三路
纬四百四路
纬四百五路
纬四百六路
纬四百七路
纬四百八路
纬四百九路
纬五百路
纬五百一路
纬五百二路
纬五百三路
纬五百四路
纬五百五路
纬五百六路
纬五百七路
纬五百八路
纬五百九路
纬六百路
纬六百一路
纬六百二路
纬六百三路
纬六百四路
纬六百五路
纬六百六路
纬六百七路
纬六百八路
纬六百九路
纬七百路
纬七百一路
纬七百二路
纬七百三路
纬七百四路
纬七百五路
纬七百六路
纬七百七路
纬七百八路
纬七百九路
纬八百路
纬八百一路
纬八百二路
纬八百三路
纬八百四路
纬八百五路
纬八百六路
纬八百七路
纬八百八路
纬八百九路
纬九百路
纬九百一路
纬九百二路
纬九百三路
纬九百四路
纬九百五路
纬九百六路
纬九百七路
纬九百八路
纬九百九路
纬一千路
纬一千一路
纬一千二路
纬一千三路
纬一千四路
纬一千五路
纬一千六路
纬一千七路
纬一千八路
纬一千九路
纬二千路
纬二千一路
纬二千二路
纬二千三路
纬二千四路
纬二千五路
纬二千六路
纬二千七路
纬二千八路
纬二千九路
纬三千路
纬三千一路
纬三千二路
纬三千三路
纬三千四路
纬三千五路
纬三千六路
纬三千七路
纬三千八路
纬三千九路
纬四千路
纬四千一路
纬四千二路
纬四千三路
纬四千四路
纬四千五路
纬四千六路
纬四千七路
纬四千八路
纬四千九路
纬五千路
纬五千一路
纬五千二路
纬五千三路
纬五千四路
纬五千五路
纬五千六路
纬五千七路
纬五千八路
纬五千九路
纬六千路
纬六千一路
纬六千二路
纬六千三路
纬六千四路
纬六千五路
纬六千六路
纬六千七路
纬六千八路
纬六千九路
纬七千路
纬七千一路
纬七千二路
纬七千三路
纬七千四路
纬七千五路
纬七千六路
纬七千七路
纬七千八路
纬七千九路
纬八千路
纬八千一路
纬八千二路
纬八千三路
纬八千四路
纬八千五路
纬八千六路
纬八千七路
纬八千八路
纬八千九路
纬九千路
纬九千一路
纬九千二路
纬九千三路
纬九千四路
纬九千五路
纬九千六路
纬九千七路
纬九千八路
纬九千九路
纬一万路
纬一万一路
纬一万二路
纬一万三路
纬一万四路
纬一万五路
纬一万六路
纬一万七路
纬一万八路
纬一万九路
纬二万路
纬二万一路
纬二万二路
纬二万三路
纬二万四路
纬二万五路
纬二万六路
纬二万七路
纬二万八路
纬二万九路
纬三万路
纬三万一路
纬三万二路
纬三万三路
纬三万四路
纬三万五路
纬三万六路
纬三万七路
纬三万八路
纬三万九路
纬四万路
纬四万一路
纬四万二路
纬四万三路
纬四万四路
纬四万五路
纬四万六路
纬四万七路
纬四万八路
纬四万九路
纬五万路
纬五万一路
纬五万二路
纬五万三路
纬五万四路
纬五万五路
纬五万六路
纬五万七路
纬五万八路
纬五万九路
纬六万路
纬六万一路
纬六万二路
纬六万三路
纬六万四路
纬六万五路
纬六万六路
纬六万七路
纬六万八路
纬六万九路
纬七万路
纬七万一路
纬七万二路
纬七万三路
纬七万四路
纬七万五路
纬七万六路
纬七万七路
纬七万八路
纬七万九路
纬八万路
纬八万一路
纬八万二路
纬八万三路
纬八万四路
纬八万五路
纬八万六路
纬八万七路
纬八万八路
纬八万九路
纬九万路
纬九万一路
纬九万二路
纬九万三路
纬九万四路
纬九万五路
纬九万六路
纬九万七路
纬九万八路
纬九万九路
纬十万路
纬十万一路
纬十万二路
纬十万三路
纬十万四路
纬十万五路
纬十万六路
纬十万七路
纬十万八路
纬十万九路
纬十一万路
纬十一万一路
纬十一万二路
纬十一万三路
纬十一万四路
纬十一万五路
纬十一万六路
纬十一万七路
纬十一万八路
纬十一万九路
纬十二万路
纬十二万一路
纬十二万二路
纬十二万三路
纬十二万四路
纬十二万五路
纬十二万六路
纬十二万七路
纬十二万八路
纬十二万九路
纬十三万路
纬十三万一路
纬十三万二路
纬十三万三路
纬十三万四路
纬十三万五路
纬十三万六路
纬十三万七路
纬十三万八路
纬十三万九路
纬十四万路
纬十四万一路
纬十四万二路
纬十四万三路
纬十四万四路
纬十四万五路
纬十四万六路
纬十四万七路
纬十四万八路
纬十四万九路
纬十五万路
纬十五万一路
纬十五万二路
纬十五万三路
纬十五万四路
纬十五万五路
纬十五万六路
纬十五万七路
纬十五万八路
纬十五万九路
纬十六万路
纬十六万一路
纬十六万二路
纬十六万三路
纬十六万四路
纬十六万五路
纬十六万六路
纬十六万七路
纬十六万八路
纬十六万九路
纬十七万路
纬十七万一路
纬十七万二路
纬十七万三路
纬十七万四路
纬十七万五路
纬十七万六路
纬十七万七路
纬十七万八路
纬十七万九路
纬十八万路
纬十八万一路
纬十八万二路
纬十八万三路
纬十八万四路
纬十八万五路
纬十八万六路
纬十八万七路
纬十八万八路
纬十八万九路
纬十九万路
纬十九万一路
纬十九万二路
纬十九万三路
纬十九万四路
纬十九万五路
纬十九万六路
纬十九万七路
纬十九万八路
纬十九万九路
纬二十万路
纬二十万一路
纬二十万二路
纬二十万三路
纬二十万四路
纬二十万五路
纬二十万六路
纬二十万七路
纬二十万八路
纬二十万九路
纬二十一万路
纬二十一万一路
纬二十一万二路
纬二十一万三路
纬二十一万四路
纬二十一万五路
纬二十一万六路
纬二十一万七路
纬二十一万八路
纬二十一万九路
纬二十二万路
纬二十二万一路
纬二十二万二路
纬二十二万三路
纬二十二万四路
纬二十二万五路
纬二十二万六路
纬二十二万七路
纬二十二万八路
纬二十二万九路
纬二十三万路
纬二十三万一路
纬二十三万二路
纬二十三万三路
纬二十三万四路
纬二十三万五路
纬二十三万六路
纬二十三万七路
纬二十三万八路
纬二十三万九路
纬二十四万路
纬二十四万一路
纬二十四万二路
纬二十四万三路
纬二十四万四路
纬二十四万五路
纬二十四万六路
纬二十四万七路
纬二十四万八路
纬二十四万九路
纬二十五万路
纬二十五万一路
纬二十五万二路
纬二十五万三路
纬二十五万四路
纬二十五万五路
纬二十五万六路
纬二十五万七路
纬二十五万八路
纬二十五万九路
纬二十六万路
纬二十六万一路
纬二十六万二路
纬二十六万三路
纬二十六万四路
纬二十六万五路
纬二十六万六路
纬二十六万七路
纬二十六万八路
纬二十六万九路
纬二十七万路
纬二十七万一路
纬二十七万二路
纬二十七万三路
纬二十七万四路
纬二十七万五路
纬二十七万六路
纬二十七万七路
纬二十七万八路
纬二十七万九路
纬二十八万路
纬二十八万一路
纬二十八万二路
纬二十八万三路
纬二十八万四路
纬二十八万五路
纬二十八万六路
纬二十八万七路
纬二十八万八路
纬二十八万九路
纬二十九万路
纬二十九万一路
纬二十九万二路
纬二十九万三路
纬二十九万四路
纬二十九万五路
纬二十九万六路
纬二十九万七路
纬二十九万八路
纬二十九万九路
纬三十万路
纬三十万一路
纬三十万二路
纬三十万三路
纬三十万四路
纬三十万五路
纬三十万六路
纬三十万七路
纬三十万八路
纬三十万九路
纬三十一万路
纬三十一万一路
纬三十一万二路
纬三十一万三路
纬三十一万四路
纬三十一万五路
纬三十一万六路
纬三十一万七路
纬三十一万八路
纬三十一万九路
纬三十二万路
纬三十二万一路
纬三十二万二路
纬三十二万三路
纬三十二万四路
纬三十二万五路
纬三十二万六路
纬三十二万七路
纬三十二万八路
纬三十二万九路
纬三十三万路
纬三十三万一路
纬三十三万二路
纬三十三万三路
纬三十三万四路
纬三十三万五路
纬三十三万六路
纬三十三万七路
纬三十三万八路
纬三十三万九路
纬三十四万路
纬三十四万一路
纬三十四万二路
纬三十四万三路
纬三十四万四路
纬三十四万五路
纬三十四万六路
纬三十四万七路
纬三十四万八路
纬三十四万九路
纬三十五万路
纬三十五万一路
纬三十五万二路
纬三十五万三路
纬三十五万四路
纬三十五万五路
纬三十五万六路
纬三十五万七路
纬三十五万八路
纬三十五万九路
纬三十六万路
纬三十六万一路
纬三十六万二路
纬三十六万三路
纬三十六万四路
纬三十六万五路
纬三十六万六路
纬三十六万七路
纬三十六万八路
纬三十六万九路
纬三十七万路
纬三十七万一路
纬三十七万二路
纬三十七万三路
纬三十七万四路
纬三十七万五路
纬三十七万六路
纬三十七万七路
纬三十七万八路
纬三十七万九路
纬三十八万路
纬三十八万一路
纬三十八万二路
纬三十八万三路
纬三十八万四路
纬三十八万五路
纬三十八万六路
纬三十八万七路
纬三十八万八路
纬三十八万九路
纬三十九万路
纬三十九万一路
纬三十九万二路
纬三十九万三路
纬三十九万四路
纬三十九万五路
纬三十九万六路
纬三十九万七路
纬三十九万八路
纬三十九万九路
纬四十万路
纬四十万一路
纬四十万二路
纬四十万三路
纬四十万四路
纬四十万五路
纬四十万六路
纬四十万七路
纬四十万八路
纬四十万九路
纬四十一万路
纬四十一万一路
纬四十一万二路
纬四十一万三路
纬四十一万四路
纬四十一万五路
纬四十一万六路
纬四十一万七路
纬四十一万八路
纬四十一万九路
纬四十二万路
纬四十二万一路
纬四十二万二路
纬四十二万三路
纬四十二万四路
纬四十二万五路
纬四十二万六路
纬四十二万七路
纬四十二万八路
纬四十二万九路
纬四十三万路
纬四十三万一路
纬四十三万二路
纬四十三万三路
纬四十三万四路
纬四十三万五路
纬四十三万六路
纬四十三万七路
纬四十三万八路
纬四十三万九路
纬四十四万路
纬四十四万一路
纬四十四万二路
纬四十四万三路
纬四十四万四路
纬四十四万五路
纬四十四万六路
纬四十四万七路
纬四十四万八路
纬四十四万九路
纬四十五万路
纬四十五万一路
纬四十五万二路
纬四十五万三路
纬四十五万四路
纬四十五万五路
纬四十五万六路
纬四十五万七路
纬四十五万八路
纬四十五万九路
纬四十六万路
纬四十六万一路
纬四十六万二路
纬四十六万三路
纬四十六万四路
纬四十六万五路
纬四十六万六路
纬四十六万七路
纬四十六万八路
纬四十六万九路
纬四十七万路
纬四十七万一路
纬四十七万二路
纬四十七万三路
纬四十七万四路
纬四十七万五路
纬四十七万六路
纬四十七万七路
纬四十七万八路
纬四十七万九路
纬四十八万路
纬四十八万一路
纬四十八万二路
纬四十八万三路
纬四十八万四路
纬四十八万五路
纬四十八万六路
纬四十八万七路
纬四十八万八路
纬四十八万九路
纬四十九万路
纬四十九万一路
纬四十九万二路
纬四十九万三路
纬四十九万四路
纬四十九万五路
纬四十九万六路
纬四十九万七路
纬四十九万八路
纬四十九万九路
纬五十万路
纬五十万一路
纬五十万二路
纬五十万三路
纬五十万四路
纬五十万五路
纬五十万六路
纬五十万七路
纬五十万八路
纬五十万九路
纬五十一万路
纬五十一万一路
纬五十一万二路
纬五十一万三路
纬五十一万四路
纬五十一万五路
纬五十一万六路
纬五十一万七路
纬五十一万八路
纬五十一万九路
纬五十二万路
纬五十二万一路
纬五十二万二路
纬五十二万三路
纬五十二万四路
纬五十二万五路
纬五十二万六路
纬五十二万七路
纬五十二万八路
纬五十二万九路
纬五十三万路
纬五十三万一路
纬五十三万二路
纬五十三万三路
纬五十三万四路
纬五十三万五路
纬五十三万六路
纬五十三万七路
纬五十三万八路
纬五十三万九路
纬五十四万路
纬五十四万一路
纬五十四万二路
纬五十四万三路
纬五十四万四路
纬五十四万五路
纬五十四万六路
纬五十四万七路
纬五十四万八路
纬五十四万九路
纬五十五万路
纬五十五万一路
纬五十五万二路
纬五十五万三路
纬五十五万四路
纬五十五万五路
纬五十五万六路
纬五十五万七路
纬五十五万八路
纬五十五万九路
纬五十六万路
纬五十六万一路
纬五十六万二路
纬五十六万三路
纬五十六万四路
纬五十六万五路
纬五十六万六路
纬五十六万七路
纬五十六万八路
纬五十六万九路
纬五十七万路
纬五十七万一路
纬五十七万二路
纬五十七万三路
纬五十七万四路
纬五十七万五路
纬五十七万六路
纬五十七万七路
纬五十七万八路
纬五十七万九路
纬五十八万路
纬五十八万一路
纬五十八万二路
纬五十八万三路
纬五十八万四路
纬五十八万五路
纬五十八万六路
纬五十八万七路
纬五十八万八路
纬五十八万九路
纬五十九万路
纬五十九万一路
纬五十九万二路
纬五十九万三路
纬五十九万四路
纬五十九万五路
纬五十九万六路
纬五十九万七路
纬五十九万八路
纬五十九万九路
纬六十万路
纬六十万一路
纬六十万二路
纬六十万三路
纬六十万四路
纬六十万五路
纬六十万六路
纬六十万七路
纬六十万八路
纬六十万九路
纬六十一万路
纬六十一万一路
纬六十一万二路
纬六十一万三路
纬六十一万四路
纬六十一万五路
纬六十一万六路
纬六十一万七路
纬六十一万八路
纬六十一万九路
纬六十二万路
纬六十二万一路
纬六十二万二路
纬六十二万三路
纬六十二万四路
纬六十二万五路
纬六十二万六路
纬六十二万七路
纬六十二万八路
纬六十二万九路
纬六十三万路
纬六十三万一路
纬六十三万二路
纬六十三万三路
纬六十三万四路
纬六十三万五路
纬六十三万六路
纬六十三万七路
纬六十三万八路
纬六十三万九路
纬六十四万路
纬六十四万一路
纬六十四万二路
纬六十四万三路
纬六十四万四路
纬六十四万五路
纬六十四万六路
纬六十四万七路
纬六十四万八路
纬六十四万九路
纬六十五万路
纬六十五万一路
纬六十五万二路
纬六十五万三路
纬六十五万四路
纬六十五万五路
纬六十五万六路
纬六十五万七路
纬六十五万八路
纬六十五万九路
纬六十六万路
纬六十六万一路
纬六十六万二路
纬六十六万三路
纬六十六万四路
纬六十六万五路
纬六十六万六路
纬六十六万七路
纬六十六万八路
纬六十六万九路
纬六十七万路
纬六十七万一路
纬六十七万二路
纬六十七万三路
纬六十七万四路
纬六十七万五路
纬六十七万六路
纬六十七万七路
纬六十七万八路
纬六十七万九路
纬六十八万路
纬六十八万一路
纬六十八万二路
纬六十八万三路
纬六十八万四路
纬六十八万五路
纬六十八万六路
纬六十八万七路
纬六十八万八路
纬六十八万九路
纬六十九万路
纬六十九万一路
纬六十九万二路
纬六十九万三路
纬六十九万四路
纬六十九万五路
纬六十九万六路
纬六十九万七路
纬六十九万八路
纬六十九万九路
纬七十万路
纬七十万一路
纬七十万二路
纬七十万三路
纬七十万四路
纬七十万五路
纬七十万六路
纬七十万七路
纬七十万八路
纬七十万九路
纬七十一万路
纬七十一万一路
纬七十一万二路
纬七十一万三路
纬七十一万四路
纬七十一万五路
纬七十一万六路
纬七十一万七路
纬七十一万八路
纬七十一万九路
纬七十二万路
纬七十二万一路
纬七十二万二路
纬七十二万三路
纬七十二万四路
纬七十二万五路
纬七十二万六路
纬七十二万七路
纬七十二万八路
纬七十二万九路
纬七十三万路
纬七十三万一路
纬七十三万二路
纬七十三万三路
纬七十三万四路
纬七十三万五路
纬七十三万六路
纬七十三万七路
纬七十三万八路
纬七十三万九路
纬七十四万路
纬七十四万一路
纬七十四万二路
纬七十四万三路
纬七十四万四路
纬七十四万五路
纬七十四万六路
纬七十四万七路
纬七十四万八路
纬七十四万九路
纬七十五万路
纬七十五万一路
纬七十五万二路
纬七十五万三路
纬七十五万四路
纬七十五万五路
纬七十五万六路
纬七十五万七路
纬七十五万八路
纬七十五万九路
纬七十六万路
纬七十六万一路
纬七十六万二路
纬七十六万三路
纬七十六万四路
纬七十六万五路
纬七十六万六路
纬七十六万七路
纬七十六万八路
纬七十六万九路
纬七十七万路
纬七十七万一路
纬七十七万二路
纬七十七万三路
纬七十七万四路
纬七十七万五路
纬七十七万六路
纬七十七万七路
纬七十七万八路
纬七十七万九路
纬七十八万路
纬七十八万一路
纬七十八万二路
纬七十八万三路
纬七十八万四路
纬七十八万五路
纬七十八万六路
纬七十八万七路
纬七十八万八路
纬七十八万九路
纬七十九万路
纬七十九万一路
纬七十九万二路
纬七十九万三路
纬七十九万四路
纬七十九万五路
纬七十九万六路
纬七十九万七路
纬七十九万八路
纬七十九万九路
纬八十万路
纬八十万一路
纬八十万二路
纬八十万三路
纬八十万四路
纬八十万五路
纬八十万六路
纬八十万七路
纬八十万八路
纬八十万九路
纬八十一万路
纬八十一万一路
纬八十一万二路
纬八十一万三路
纬八十一万四路
纬八十一万五路
纬八十一万六路
纬八十一万七路
纬八十一万八路
纬八十一万九路
纬八十二万路
纬八十二万一路
纬八十二万二路
纬八十二万三路
纬八十二万四路
纬八十二万五路
纬八十二万六路
纬八十二万七路
纬八十二万八路
纬八十二万九路
纬八十三万路
纬八十三万一路
纬八十三万二路
纬八十三万三路
纬八十三万四路
纬八十三万五路
纬八十三万六路
纬八十三万七路
纬八十三万八路
纬八十三万九路
纬八十四万路
纬八十四万一路
纬八十四万二路
纬八十四万三路
纬八十四万四路
纬八十四万五路
纬八十四万六路
纬八十四万七路
纬八十四万八路
纬八十四万九路
纬八十五万路
纬八十五万一路
纬八十五万二路
纬八十五万三路
纬八十五万四路
纬八十五万五路
纬八十五万六路
纬八十五万七路
纬八十五万八路
纬八十五万九路
纬八十六万路
纬八十六万一路
纬八十六万二路
纬八十六万三路
纬八十六万四路
纬八十六万五路
纬八十六万六路
纬八十六万七路
纬八十六万八路
纬八十六万九路
纬八十七万路
纬八十七万一路
纬八十七万二路
纬八十七万三路
纬八十七万四路
纬八十七万五路
纬八十七万六路
纬八十七万七路
纬八十七万八路
纬八十七万九路
纬八十八万路
纬八十八万一路
纬八十八万二路
纬八十八万三路
纬八十八万四路
纬八十八万五路
纬八十八万六路
纬八十八万七路
纬八十八万八路
纬八十八万九路
纬八十九万路
纬八十九万一路
纬八十九万二路
纬八十九万三路
纬八十九万四路
纬八十九万五路
纬八十九万六路
纬八十九万七路
纬八十九万八路
纬八十九万九路
纬九十万路
纬九十万一路
纬九十万二路
纬九十万三路
纬九十万四路
纬九十万五路
纬九十万六路
纬九十万七路
纬九十万八路
纬九十万九路
纬九十一万路
纬九十一万一路
纬九十一万二路
纬九十一万三路
纬九十一万四路
纬九十一万五路
纬九十一万六路
纬九十一万七路
纬九十一万八路
纬九十一万九路
纬九十二万路
纬九十二万一路
纬九十二万二路
纬九十二万三路
纬九十二万四路
纬九十二万五路
纬九十二万六路
纬九十二万七路
纬九十二万八路
纬九十二万九路
纬九十三万路
纬九十三万一路
纬九十三万二路
纬九十三万三路
纬九十三万四路
纬九十三万五路
纬九十三万六路
纬九十三万七路
纬九十三万八路
纬九十三万九路
纬九十四万路
纬九十四万一路
纬九十四万二路
纬九十四万三路
纬九十四万四路
纬九十四万五路
纬九十四万六路
纬九十四万七路
纬九十四万八路
纬九十四万九路
纬九十五万路
纬九十五万一路
纬九十五万二路
纬九十五万三路
纬九十五万四路
纬九十五万五路
纬九十五万六路
纬九十五万七路
纬九十五万八路
纬九十五万九路
纬九十六万路
纬九十六万一路
纬九十六万二路
纬九十六万三路
纬九十六万四路
纬九十六万五路
纬九十六万六路
纬九十六万七路
纬九十六万八路
纬九十六万九路
纬九十七万路
纬九十七万一路
纬九十七万二路
纬九十七万三路
纬九十七万四路
纬九十七万五路
纬九十七万六路
纬九十七万七路
纬九十七万八路
纬九十七万九路
纬九十八万路
纬九十八万一路
纬九十八万二路
纬九十八万三路
纬九十八万四路
纬九十八万五路
纬九十八万六路
纬九十八万七路
纬九十八万八路
纬九十八万九路
纬九十九万路
纬九十九万一路
纬九十九万二路
纬九十九万三路
纬九十九万四路
纬九十九万五路
纬九十九万六路
纬九十九万七路
纬九十九万八路
纬九十九万九路
纬一百万路
纬一百万一路
纬一百万二路
纬一百万三路
纬一百万四路
纬一百万五路
纬一百万六路
纬一百万七路
纬一百万八路
纬一百万九路
纬一百一万路
纬一百一万一路
纬一百一万二路
纬一百一万三路
纬一百一万四路
纬一百一万五路
纬一百一万六路
纬一百一万七路
纬一百一万八路
纬一百一万九路
纬一百二万路
纬一百二万一路
纬一百二万二路
纬一百二万三路
纬一百二万四路
纬一百二万五路
纬一百二万六路
纬一百二万七路
纬一百二万八路
纬一百二万九路
纬一百三万路
纬一百三万一路
纬一百三万二路
纬一百三万三路
纬一百三万四路
纬一百三万五路
纬一百三万六路
纬一百三万七路
纬一百三万八路
纬一百三万九路
纬一百四万路
纬一百四万一路
纬一百四万二路
纬一百四万三路
纬一百四万四路
纬一百四万五路
纬一百四万六路
纬一百四万七路
纬一百四万八路
纬一百四万九路
纬一百五万路
纬一百五万一路
纬一百五万二路
纬一百五万三路
纬一百五万四路
纬一百五万五路
纬一百五万六路
纬一百五万七路
纬一百五万八路
纬一百五万九路
纬一百六万路
纬一百六万一路
纬一百六万二路
纬一百六万三路
纬一百六万四路
纬一百六万五路
纬一百六万六路
纬一百六万七路
纬一百六万八路
纬一百六万九路
纬一百七万路
纬一百七万一路
纬一百七万二路
纬一百七万三路
纬一百七万四路
纬一百七万五路
纬一百七万六路
纬一百七万七路
纬一百七万八路
纬一百七万九路
纬一百八万路
纬一百八万一路
纬一百八万二路
纬一百八万三路
纬一百八万四路
纬一百八万五路
纬一百八万六路
纬一百八万七路
纬一百八万八路
纬一百八万九路
纬一百九万路
纬一百九万一路
纬一百九万二路
纬一百九万三路
纬一百九万四路
纬一百九万五路
纬一百九万六路
纬一百九万七路
纬一百九万八路
纬一百九万九路
纬二百万路
纬二百万一路
纬二百万二路
纬二百万三路
纬二百万四路
纬二百万五路
纬二百万六路
纬二百万七路
纬二百万八路
纬二百万九路
纬二百一万路
纬二百一万一路
纬二百一万二路
纬二百一万三路
纬二百一万四路
纬二百一万五路
纬二百一万六路
纬二百一万七路
纬二百一万八路
纬二百一万九路
纬二百二万路
纬二百二万一路
纬二百二万二路
纬二百二万三路
纬二百二万四路
纬二百二万五路
纬二百二万六路
纬二百二万七路
纬二百二万八路
纬二百二万九路
纬二百三万路
纬二百三万一路
纬二百三万二路
纬二百三万三路
纬二百三万四路
纬二百三万五路
纬二百三万六路
纬二百三万七路
纬二百三万八路
纬二百三万九路
纬二百四万路
纬二百四万一路
纬二百四万二路
纬二百四万三路
纬二百四万四路
纬二百四万五路
纬二百四万六路
纬二百四万七路
纬二百四万八路
纬二百四万九路
纬二百五万路
纬二百五万一路
纬二百五万二路
纬二百五万三路
纬二百五万四路
纬二百五万五路
纬二百五万六路
纬二百五万七路
纬二百五万八路
纬二百五万九路
纬二百六万路
纬二百六万一路
纬二百六万二路
纬二百六万三路
纬二百六万四路
纬二百六万五路
纬二百六万六路
纬二百六万七路
纬二百六万八路
纬二百六万九路
纬二百七万路
纬二百七万一路
纬二百七万二路
纬二百七万三路
纬二百七万四路
纬二百七万五路
纬二百七万六路
纬二百七万七路
纬二百七万八路
纬二百七万九路
纬二百八万路
纬二百八万一路
纬二百八万二路
纬二百八万三路
纬二百八万四路
纬二百八万五路
纬二百八万六路
纬二百八万七路
纬二百八万八路
纬二百八万九路
纬二百九万路
纬二百九万一路
纬二百九万二路
纬二百九万三路
纬二百九万四路
纬二百九万五路
纬二百九万六路
纬二百九万七路
纬二百九万八路
纬二百九万九路
纬三百万路
纬三百万一路
纬三百万二路
纬三百万三路
纬三百万四路
纬三百万五路
纬三百万六路
纬三百万七路
纬三百万八路
纬三百万九路
纬三百一万路
纬三百一万一路
纬三百一万二路
纬三百一万三路
纬三百一万四路
纬三百一万五路
纬三百一万六路
纬三百一万七路
纬三百一万八路
纬三百一万九路
纬三百二万路
纬三百二万一路
纬三百二万二路
纬三百二万三路
纬三百二万四路
纬三百二万五路
纬三百二万六路
纬三百二万七路
纬三百二万八路
纬三百二万九路
纬三百三万路
纬三百三万一路
纬三百三万二路
纬三百三万三路
纬三百三万四路
纬三百三万五路
纬三百三万六路
纬三百三万七路
纬三百三万八路
纬三百三万九路
纬三百四万路
纬三百四万一路
纬三百四万二路
纬三百四万三路
纬三百四万四路
纬三百四万五路
纬三百四万六路
纬三百四万七路
纬三百四万八路
纬三百四万九路
纬三百五万路
纬三百五万一路
纬三百五万二路
纬三百五万三路
纬三百五万四路
纬三百五万五路
纬三百五万六路
纬三百五万七路
纬三百五万八路
纬三百五万九路
纬三百六万路
纬三百六万一路
纬三百六万二路
纬三百六万三路
纬三百六万四路
纬三百六万五路
纬三百六万六路
纬三百六万七路
纬三百六万八路
纬三百六万九路
纬三百七万路
纬三百七万一路
纬三百七万二路
纬三百七万三路
纬三百七万四路
纬三百七万五路
纬三百七万六路
纬三百七万七路
纬三百七万八路
纬三百七万九路
纬三百八万路
纬三百八万一路
纬三百八万二路
纬三百八万三路
纬三百八万四路
纬三百八万五路
纬三百八万六路
纬三百八万七路
纬三百八万八路
纬三百八万九路
纬三百九万路
纬三百九万一路
纬三百九万二路
纬三百九万三路
纬三百九万四路
纬三百九万五路
纬三百九万六路
纬三百九万七路
纬三百九万八路
纬三百九万九路
纬四百万路
纬四百万一路
纬四百万二路
纬四百万三路
纬四百万四路
纬四百万五路
纬四百万六路
纬四百万七路
纬四百万八路
纬四百万九路
纬四百一万路
纬四百一万一路
纬四百一万二路
纬四百一万三路
纬四百一万四路
纬四百一万五路
纬四百一万六路
纬四百一万七路
纬四百一万八路
纬四百一万九路
纬四百二万路
纬四百二万一路
纬四百二万二路
纬四百二万三路
纬四百二万四路
纬四百二万五路
纬四百二万六路
纬四百二万七路
纬四百二万八路
纬四百二万九路
纬四百三万路
纬四百三万一路
纬四百三万二路
纬四百三万三路
纬四百三万四路
纬四百三万五路
纬四百三万六路
纬四百三万七路
纬四百三万八路
纬四百三万九路
纬四百四万路
纬四百四万一路
纬四百四万二路
纬四百四万三路
纬四百四万四路
纬四百四万五路
纬四百四万六路
纬四百四万七路
纬四百四万八路
纬四百四万九路
纬四百五万路
纬四百五万一路
纬四百五万二路
纬四百五万三路
纬四百五万四路
纬四百五万五路
纬四百五万六路
纬四百五万七路
纬四百五万八路
纬四百五万九路
纬四百六万路
纬四百六万一路
纬四百六万二路
纬四百六万三路
纬四百六万四路
纬四百六万五路
纬四百六万六路
纬四百六万七路
纬四百六万八路
纬四百六万九路
纬四百七万路
纬四百七万一路
纬四百七万二路
纬四百七万三路
纬四百七万四路
纬四百七万五路
纬四百七万六路
纬四百七万七路
纬四百七万八路
纬四百七万九路
纬四百八万路
纬四百八万一路
纬四百八万二路
纬四百八万三路
纬四百八万四路
纬四百八万五路
纬四百八万六路
纬四百八万七路
纬四百八万八路
纬四百八万九路
纬四百九万路
纬四百九万一路
纬四百九万二路
纬四百九万三路
纬四百九万四路
纬四百九万五路
纬四百九万六路
纬四百九万七路
纬四百九万八路
纬四百九万九路
纬五百万路
纬五百万一路
纬五百万二路
纬五百万三路
纬五百万四路
纬五百万五路
纬五百万六路
纬五百万七路
纬五百万八路
纬五百万九路
纬五百一万路
纬五百一万一路
纬五百一万二路
纬五百一万三路
纬五百一万四路
纬五百一万五路
纬五百一万六路
纬五百一万七路
纬五百一万八路
纬五百一万九路
纬五百二万路
纬五百二万一路
纬五百二万二路
纬五百二万三路
纬五百二万四路
纬五百二万五路
纬五百二万六路
纬五百二万七路
纬五百二万八路
纬五百二万九路
纬五百三万路
纬五百三万一路
纬五百三万二路
纬五百三万三路
纬五百三万四路
纬五百三万五路
纬五百三万六路
纬五百三万七路
纬五百三万八路
纬五百三万九路
纬五百四万路
纬五百四万一路
纬五百四万二路
纬五百四万三路
纬五百四万四路
纬五百四万五路
纬五百四万六路
纬五百四万七路
纬五百四万八路
纬五百四万九路
纬五百五万路
纬五百五万一路
纬五百五万二路
纬五百五万三路
纬五百五万四路
纬五百五万五路
纬五百五万六路
纬五百五万七路
纬五百五万八路
纬五百五万九路
纬五百六万路
纬五百六万一路
纬五百六万二路
纬五百六万三路
纬五百六万四路
纬五百六万五路
纬五百六万六路
纬五百六万七路
纬五百六万八路
纬五百六万九路
纬五百七万路
纬五百七万一路
纬五百七万二路
纬五百七万三路
纬五百七万四路
纬五百七万五路
纬五百七万六路
纬五百七万七路
纬五百七万八路
纬五百七万九路
纬五百八万路
纬五百八万一路
纬五百八万二路
纬五百八万三路
纬五百八万四路
纬五百八万五路
纬五百八万六路
纬五百八万七路
纬五百八万八路
纬五百八万九路
纬五百九万路
纬五百九万一路
纬五百九万二路
纬五百九万三路
纬五百九万四路
纬五百九万五路
纬五百九万六路
纬五百九万七路
纬五百九万八路
纬五百九万九路
纬六百万路
纬六百万一路
纬六百万二路
纬六百万三路
纬六百万四路
纬六百万五路
纬六百万六路
纬六百万七路
纬六百万八路
纬六百万九路
纬六百一万路
纬六百一万一路
纬六百一万二路
纬六百一万三路
纬六百一万四路
纬六百一万五路
纬六百一万六路
纬六百一万七路
纬六百一万八路
纬六百一万九路
纬六百二万路
纬六百二万一路
纬六百二万二路
纬六百二万三路
纬六百二万四路
纬六百二万五路
纬六百二万六路
纬六百二万七路
纬六百二万八路
纬六百二万九路
纬六百三万路
纬六百三万一路
纬六百三万二路
纬六百三万三路
纬六百三万四路
纬六百三万五路
纬六百三万六路
纬六百三万七路
纬六百三万八路
纬六百三万九路
纬六百四万路
纬六百四万一路
纬六百四万二路
纬六百四万三路
纬六百四万四路
纬六百四万五路
纬六百四万六路
纬六百四万七路
纬六百四万八路
纬六百四万九路
纬六百五万路
纬六百五万一路
纬六百五万二路
纬六百五万三路
纬六百五万四路
纬六百五万五路
纬六百五万六路
纬六百五万七路
纬六百五万八路
纬六百五万九路
纬六百六万路
纬六百六万一路
纬六百六万二路
纬六百六万三路
纬六百六万四路
纬六百六万五路
纬六百六万六路
纬六百六万七路
纬六百六万八路
纬六百六万九路
纬六百七万路
纬六百七万一路
纬六百七万二路
纬六百七万三路
纬六百七万四路
纬六百七万五路
纬六百七万六路
纬六百七万七路
纬六百七万八路
纬六百七万九路
纬六百八万路
纬六百八万一路
纬六百八万二路
纬六百八万三路
纬六百八万四路
纬六百八万五路
纬六百八万六路
纬六百八万七路
纬六百八万八路
纬六百八万九路
纬六百九万路
纬六百九万一路
纬六百九万二路
纬六百九万三路
纬六百九万四路
纬六百九万五路
纬六百九万六路
纬六百九万七路
纬六百九万八路
纬六百九万九路
纬七百万路
纬七百万一路
纬七百万二路
纬七百万三路
纬七百万四路
纬七百万五路
纬七百万六路
纬七百万七路
纬七百万八路
纬七百万九路
纬七百一万路
纬七百一万一路
纬七百一万二路
纬七百一万三路
纬七百一万四路
纬七百一万五路
纬七百一万六路
纬七百一万七路
纬七百一万八路
纬七百一万九路
纬七百二万路
纬七百二万一路
纬七百二万二路
纬七百二万三路
纬七百

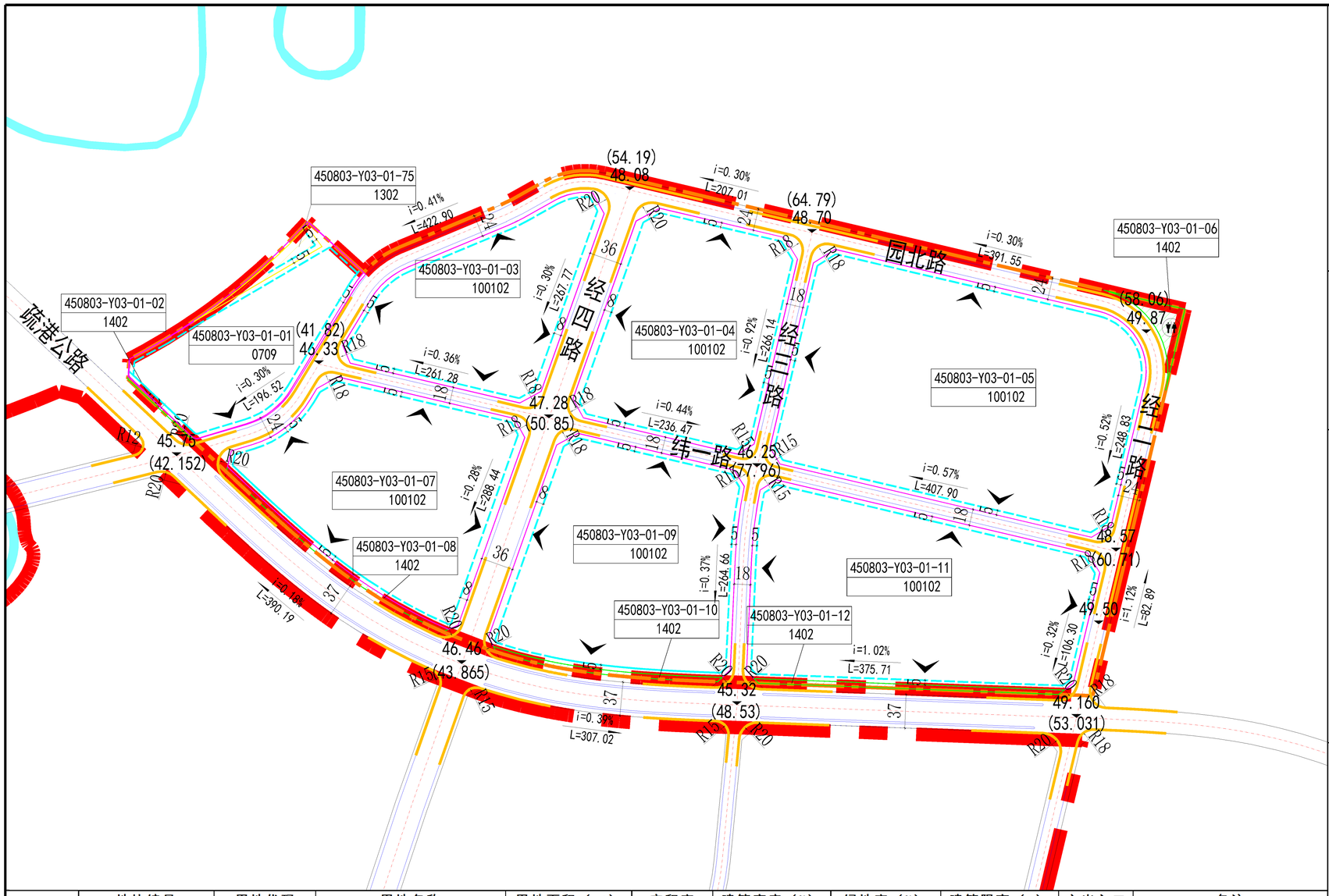

位置图

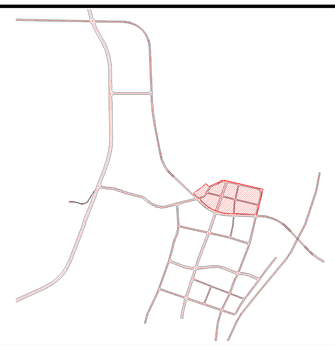

N

0 50 100m
25 75 125m

图例

黄 线		地块界线		R20	道路转弯半径
蓝 线		建筑后退界线			禁止机动车开口路段
绿 线		42.38	控制点高程		建议机动车开口方位
450803-Y03-01-01	地块编号				

配套设施控制表

编号	设施名称	数量	规模		设置形式	控制方式
			建筑面积（平方米）	用地面积（平方米）		
1	公厕	1	--	60-120	附设	点位

道路横断面图

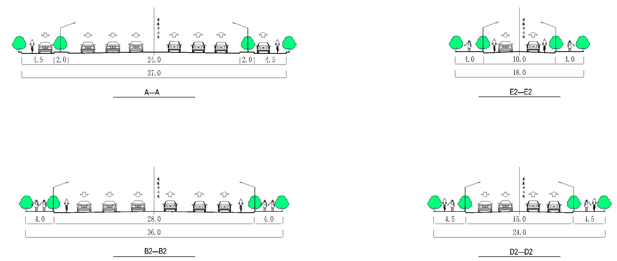

地块控制导则

1、控制性条文
各地块用地范围、面积不得突破规划规定值。
各地块公共配套设施用地及其建筑规模应严格控制。
各地块配建停车位按现行贵港市城市规划管理技术规定并结合项目实际情况进行配置。
道路限制机动车开口段按照现行贵港市城市规划管理技术规定执行。
各地块建筑退让按现行贵港市城市规划管理技术规定执行。
工业用地内标志物、构筑物不受建筑限高控制。工业建筑的局部突出屋面楼梯间、电梯机房、水箱间、特殊设备或工艺用房等辅助用房不计入建筑高度和建筑限高，面积不超过屋顶平面面积1/4。
2、引导性条文
建筑风格：以现代风格为主，建筑体量适中。
建筑材料：居住建筑以涂料饰面砖为主，创造出丰富的建筑细节。商业建筑与公共设施建筑外立面以石材、木材、金属板饰和饰面砖（高层除外）为主。
建筑色彩：建筑色彩的使用以环境的舒适性和观赏性为城市设计目的，与设计地段的自然和人文环境特征相协调。

备注

派出所	幼儿园	公共厕所
社区服务站	托老所	体育活动场所
储蓄所	文化活动站	环卫工人休息点
社区卫生服务站	农贸市场	环卫车辆停车场

地块控制指标表

地块编号	用地代码	用地名称	用地面积（㎡）	容积率	建筑密度（%）	绿地率（%）	建筑限高（m）	主出入口	备注
450803-Y03-01-01	0709	商住混合用地	27812.98	≤2.0	≤40	≥30	≤24	E	
450803-Y03-01-75	1302	排水用地	1766.53	≤0.8	≤20	≥30	≤18	——	
450803-Y03-01-02	1402	防护绿地	216.21	——	——	——	——	——	
450803-Y03-01-03	110102	二类物流仓储用地	38407.60	≥0.7	≥30	≤20	≤24	N/E/S/W	
450803-Y03-01-04	100102	二类工业用地	47079.79	≥1.0	≥40	≤20	≤24	N/E/S/W	
450803-Y03-01-05	100102	二类工业用地	93486.84	≥1.0	≥40	≤20	≤24	N/E/S/W	
450803-Y03-01-06	1402	防护绿地	1833.44	——	——	——	——	——	
450803-Y03-01-07	100102	二类工业用地	53370.07	≥0.9	≥40	——	≤60	N/E/S/W	
450803-Y03-01-08	1402	防护绿地	1506.46	——	——	——	——	——	
450803-Y03-01-09	100102	二类工业用地	57970.01	≥1.0	≥40	≤20	≤24	N/E/S/W	
450803-Y03-01-10	1402	防护绿地	1259.21	——	——	——	——	——	
450803-Y03-01-11	100102	二类工业用地	69972.90	≥1.0	≥40	≤20	≤24	N/E/S/W	
450803-Y03-01-12	1402	防护绿地	1691.18	——	——	——	——	——	

贵港市港南区450803-Y03-01单元控制性详细规划调整论证报告和调整方案

贵港市港南区工业园区控制性详细规划-滨江产业园（滨江组团）调整论证报告和调整方案

450803-Y03-01
单元图则01

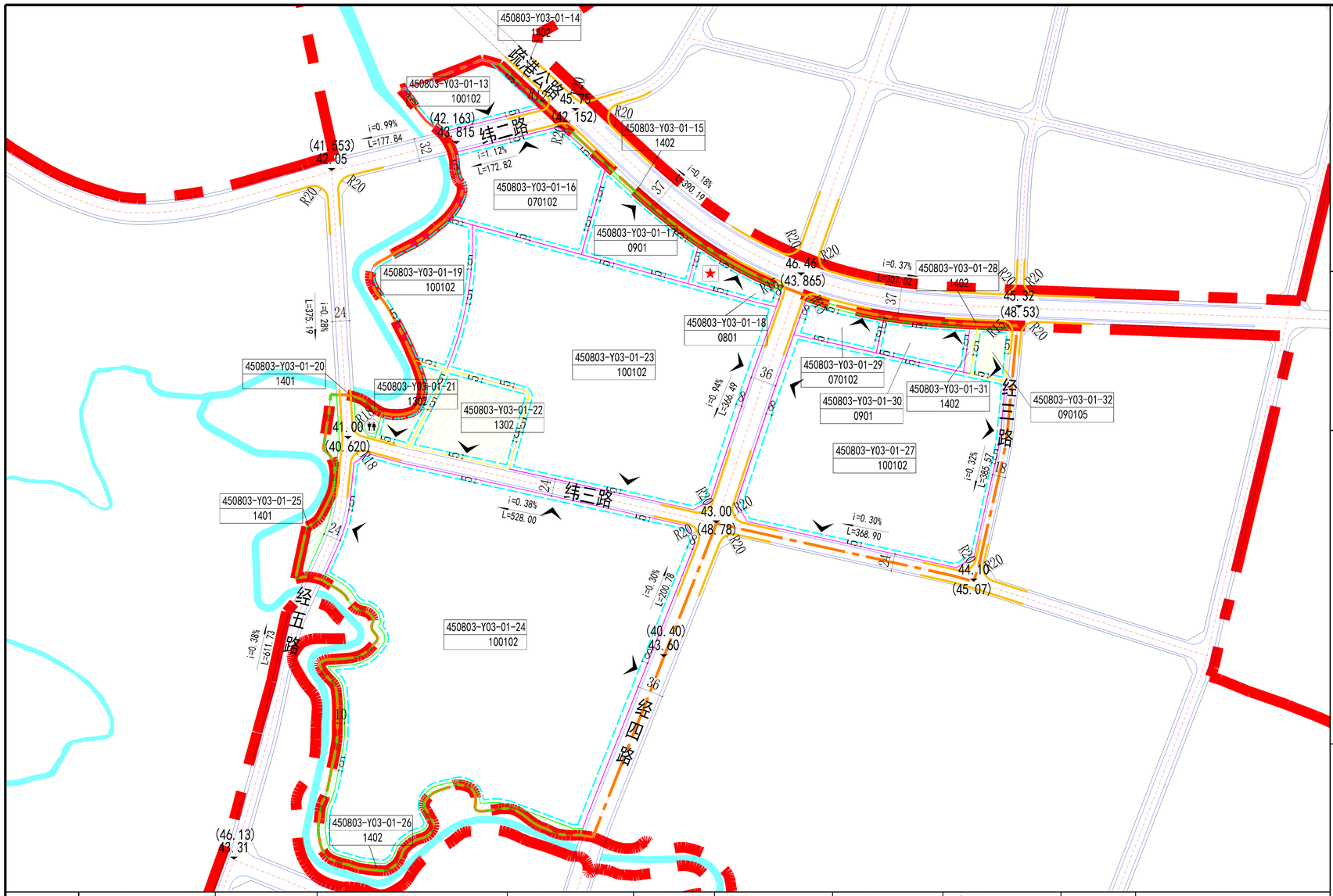

位置图

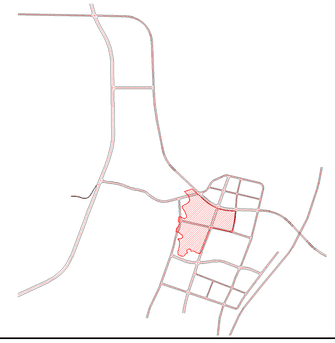

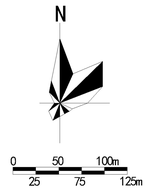

图例

黄 线		地块界线		R20	道路转弯半径
蓝 线		建筑后退界线			禁止机动车开口路段
绿 线		42.38	控制点高程		建议机动车开口方位
450803-Y03-01-01	地块编号				

配套设施控制表

编号	设施名称	数量	规模		设置形式	控制方式
			建筑面积（平方米）	用地面积（平方米）		
1	公厕	1	--	60-120	附设	点位
2	社区服务站	1	600-1000	500-800	配建	点位

道路横断面图

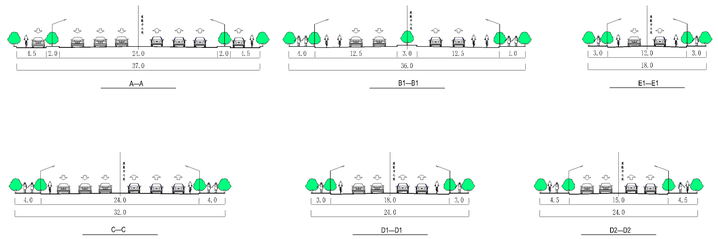

地块控制指标表

地块编号	用地代码	用地名称	用地面积（㎡）	容积率	建筑密度（%）	绿地率（%）	建筑限高（m）	主出入口	备注
450803-Y03-01-13	100102	二类工业用地	11264.12	≥1.0	≥40	≤20	≤24	S	
450803-Y03-01-14	1402	防护绿地	188.32	——	——	——	——	——	
450803-Y03-01-15	1402	防护绿地	1877.50	——	——	——	——	——	
450803-Y03-01-16	070102	二类城镇住宅用地	26619.64	≤2.5	≤35	≥30	≤60	N	
450803-Y03-01-17	0901	商业用地	13493.00	≤3.0	≤35	≥30	≤60	N	
450803-Y03-01-18	0801	机关团体用地	4778.50	≤2.5	≤35	≥30	≤60	N	
450803-Y03-01-19	100102	二类工业用地	19130.86	≥1.0	≥40	≤20	≤24	——	
450803-Y03-01-20	1401	公园绿地	1347.86	≤0.1	≤5	≥70	≤12	——	
450803-Y03-01-21	1302	排水用地	3978.55	≤0.8	≤20	≥30	≤18	S	
450803-Y03-01-22	1302	排水用地	15063.79	≤0.8	≤20	≥30	≤18	S	
450803-Y03-01-23	100102	二类工业用地	114442.19	≥0.9	≥40	——	≤24	E/S	
450803-Y03-01-24	100102	二类工业用地	195487.16	≥0.9	≥40	——	≤24	N/E/W	
450803-Y03-01-25	1401	公园绿地	3453.85	≤0.1	≤5	≥70	≤12	——	
450803-Y03-01-26	1402	防护绿地	9100.99	——	——	——	——	——	
450803-Y03-01-27	100102	二类工业用地	87466.47	≥0.9	≥40	——	≤24	E/S/W	
450803-Y03-01-28	1402	防护绿地	1407.09	——	——	——	——	——	
450803-Y03-01-29	070102	二类城镇住宅用地	5500.77	1.0-2.5	≤35	≥10	≤54	N	
450803-Y03-01-30	0901	商业用地	6691.93	≤3.0	≤35	≥30	≤60	N	
450803-Y03-01-31	1402	防护绿地	640.39	——	——	——	——	——	
450803-Y03-01-32	090105	公用设施营业网点用地	3332.64	≤0.8	≤30	≥30	≤18	E	

地块控制导则

1、控制性条文
各地块用地范围、面积不得突破规划规定值。
各地块公共配套设施用地及其建筑规模应严格控制。
各地块配建停车位按现行贵港市城市规划管理技术规定并结合项目实际情况进行配置。
道路限制机动车开口段按照现行贵港市城市规划管理技术规定执行。
各地块建筑退让按现行贵港市城市规划管理技术规定执行。
工业用地内标志物、构筑物不受建筑限高控制。工业建筑的局部突出屋面楼梯间、电梯机房、水箱间、特殊设备或工艺用房等辅助用房不计入建筑高度和建筑限高，面积不超过屋顶平面面积1/4。
2、引导性条文
建筑风格：以现代风格为主，建筑体量适中。
建筑材料：居住建筑以涂料饰面砖为主，创造出丰富的建筑细节。商业建筑与公共设施建筑外立面以石材、木材、金属板饰和饰面砖（高层除外）为主。
建筑色彩：建筑色彩的使用以环境的舒适性和观赏性为城市设计目的，与设计地段的自然和人文环境特征相协调。

备注

派出所	幼儿园	公共厕所
社区服务站	托老所	体育活动场所
储蓄所	文化活动站	环卫工人休息点
社区卫生服务站	农贸市场	环卫车辆停车场

贵港市港南区450803-Y03-01单元控制性详细规划调整论证报告和调整方案

贵港市港南区工业园区控制性详细规划-滨江产业园（滨江组团）调整论证报告和调整方案

450803-Y03-01
单元图则02

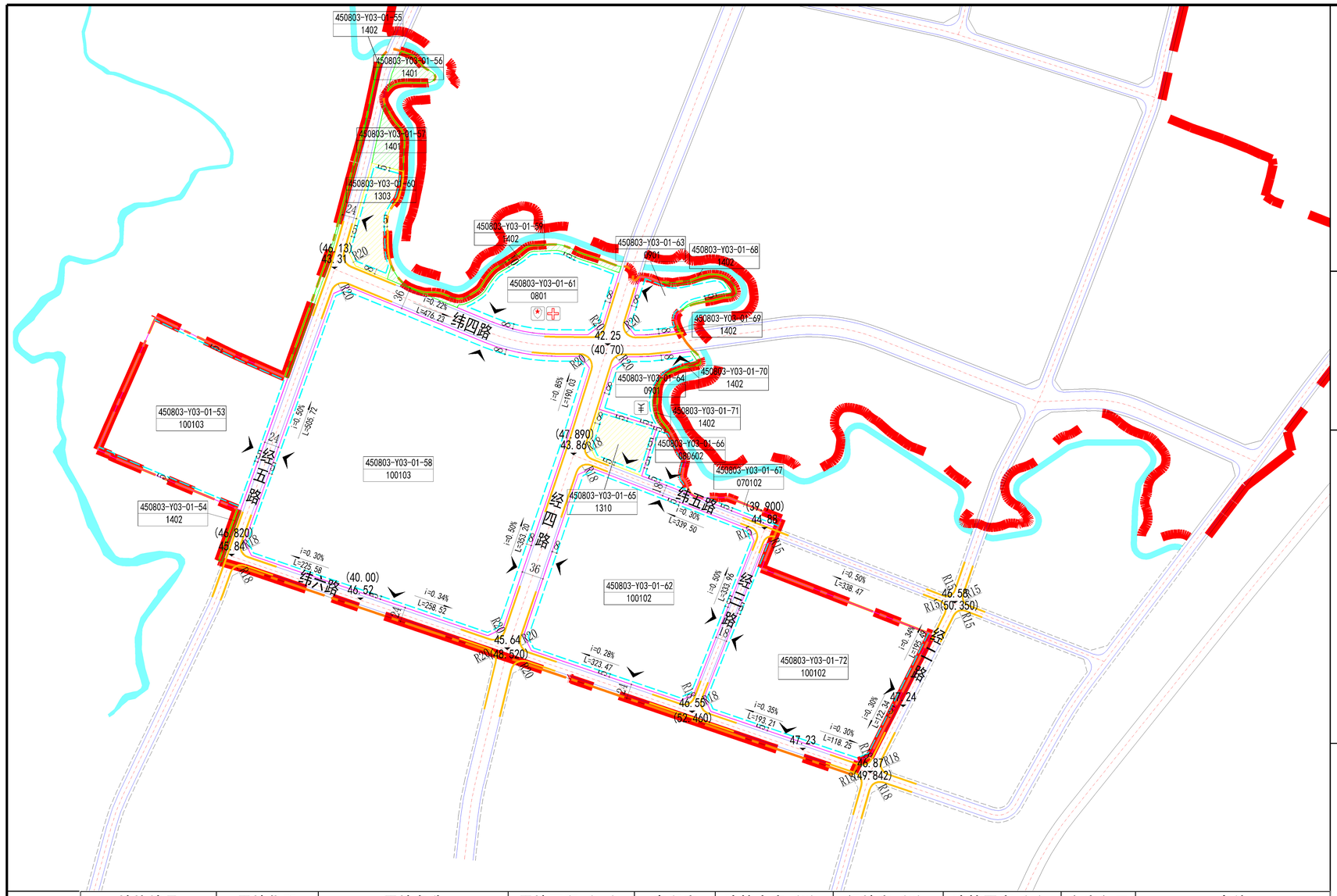

位置图

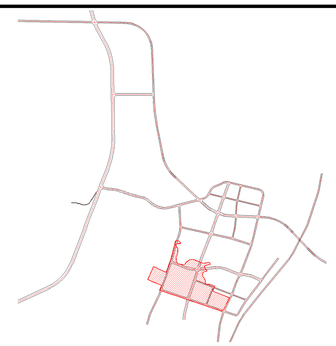

N

0 50 100m
25 75 125m

图例

黄 线		地块界线		R20	道路转弯半径
蓝 线		建筑后退界线			禁止机动车开口路段
绿 线		42.38	控制点高程		建议机动车开口方位
450803-Y03-01-01	地块编号				

配套设施控制表

编号	设施名称	数量	规模		设置形式	控制方式
			建筑面积（平方米）	用地面积（平方米）		
1	派出所	1	--	--	附设	点位
2	社区卫生服务站	1	120-270	--	配建	点位

道路横断面图

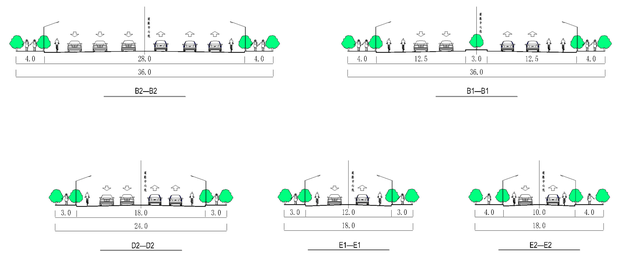

地块控制导则

1、控制性条文
各地块用地范围、面积不得突破规划规定值。
各地块公共配套设施用地及其建筑规模应严格控制。
各地块配建停车位按现行贵港市城市规划管理技术规定并结合项目实际情况进行配置。
道路限制机动车开口段按照现行贵港市城市规划管理技术规定执行。
各地块建筑退让按现行贵港市城市规划管理技术规定执行。
工业用地内标志物、构筑物不受建筑限高控制。工业建筑的局部突出屋面楼梯间、电梯机房、水箱间、特殊设备或工艺用房等辅助用房不计入建筑高度和建筑限高，面积不超过屋顶平面面积1/4。
2、引导性条文
建筑风格：以现代风格为主，建筑体量适中。
建筑材料：居住建筑以涂料饰面砖为主，创造出丰富的建筑细节。商业建筑与公共设施建筑外立面以石材、木材、金属板饰和饰面砖（高层除外）为主。
建筑色彩：建筑色彩的使用以环境的舒适性和观赏性为城市设计目的，与设计地段的自然和人文环境特征相协调。

地块控制指标表

地块编号	用地代码	用地名称	用地面积（m²）	容积率	建筑密度（%）	绿地率（%）	建筑限高（m）	主出入口	备注
450803-Y03-01-53	100103	三类工业用地	58752.81	≥1.0	≥40	≤20	≤24	E	
450803-Y03-01-54	1402	防护绿地	522.00	——	——	——	——	——	
450803-Y03-01-55	1402	防护绿地	2185.53	——	——	——	——	——	
450803-Y03-01-56	1401	公园绿地	2608.75	≤0.1	≤5	≥70	≤12	——	
450803-Y03-01-57	1401	公园绿地	3716.55	≤0.1	≤5	≥70	≤12	——	
450803-Y03-01-58	100103	三类工业用地	208969.74	≥1.0	≥40	≤20	≤24	N/E/S/W	
450803-Y03-01-59	1402	防护绿地	4094.98	——	——	——	——	——	
450803-Y03-01-60	1303	供电用地	10210.15	≤0.8	≤20	≥30	≤18	W	
450803-Y03-01-61	0801	机关团体用地	24978.61	≤2.5	≤35	≥30	≤60	S	
450803-Y03-01-62	100102	二类工业用地	94614.10	≥1.0	≥40	≤20	≤24	N/E/S/W	
450803-Y03-01-63	0901	商业用地	9264.88	≤3.0	≤35	≥30	≤60	W	
450803-Y03-01-64	0901	商业用地	9926.58	≤3.0	≤35	≥30	≤60	N	
450803-Y03-01-65	1310	消防用地	7935.41	≤0.8	≤30	≥30	≤18	S	
450803-Y03-01-66	080602	基层医疗卫生设施用地	4909.17	≥0.7	≤32	28-30	≤36	S	
450803-Y03-01-67	070102	二类城镇住宅用地	2204.31	≤2.5	≤35	≥30	≤54	——	
450803-Y03-01-68	1402	防护绿地	1211.34	——	——	——	——	——	
450803-Y03-01-69	1402	防护绿地	15.99	——	——	——	——	——	
450803-Y03-01-70	1402	防护绿地	317.66	——	——	——	——	——	
450803-Y03-01-71	1402	防护绿地	547.72	——	——	——	——	——	
450803-Y03-01-72	100102	二类工业用地	74112.63	≥1.0	≥40	≤20	≤24	E/S/W	

备注

派出所		幼儿园	幼	公共厕所	厕
社区服务站		托老所	老	体育活动场所	体
储蓄所	银	文化活动站	文	环卫工人休息点	
社区卫生服务站		农贸市场	菜	环卫车辆停车场	HP

贵港市港南区450803-Y03-01单元控制性详细规划调整论证报告和调整方案

贵港市港南区工业园区控制性详细规划-滨江产业园（滨江组团）调整论证报告和调整方案

450803-Y03-01
单元图则04

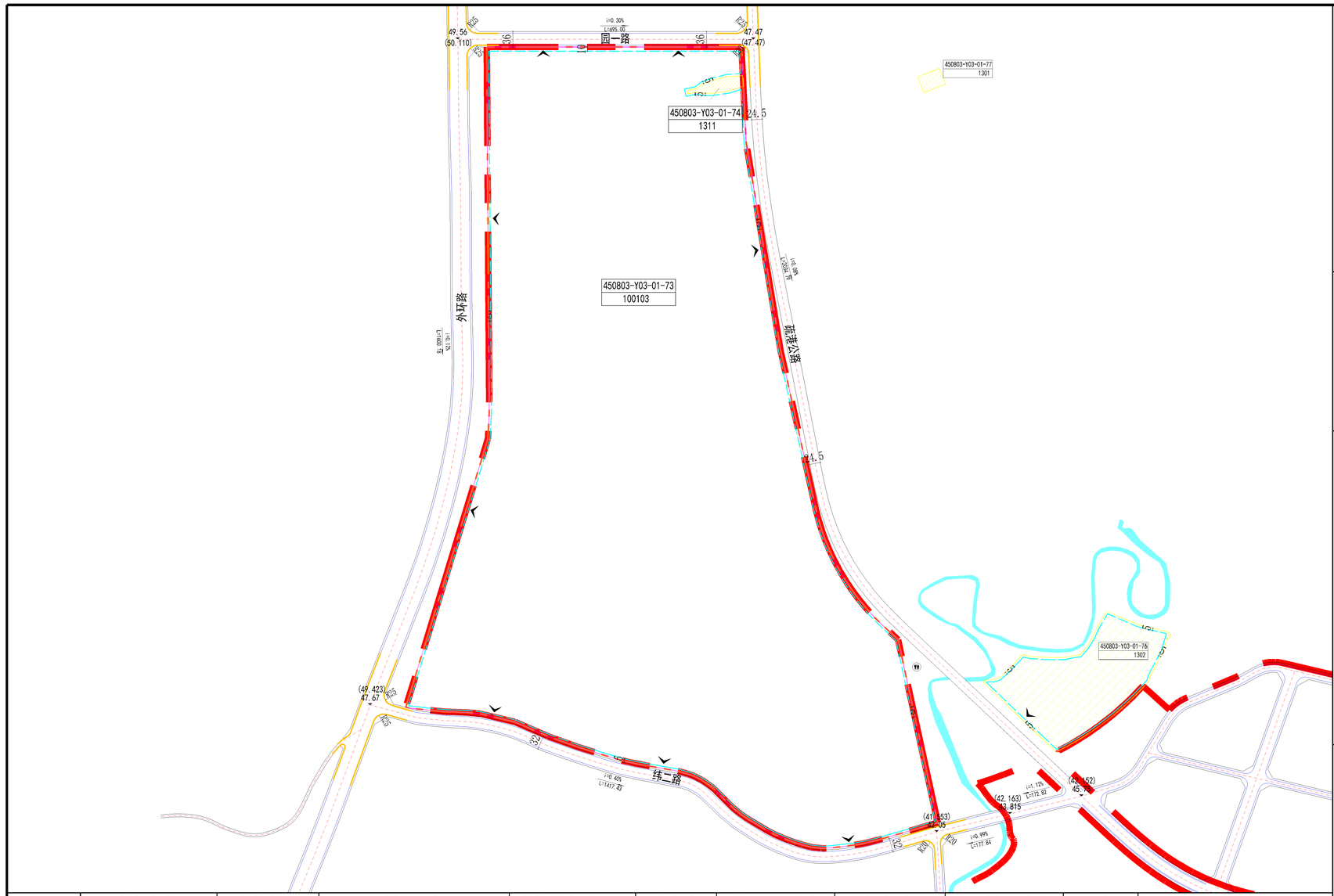

位置图

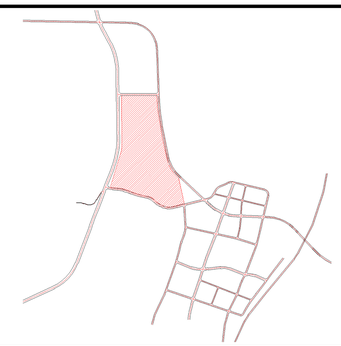

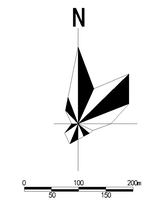

图例

黄 线		地块界线		R20	道路转弯半径
蓝 线		建筑后退界线			禁止机动车开口路段
绿 线		42.38	控制点高程		建议机动车开口方位
450803-Y03-01-01	地块编号				

配套设施控制表

编号	设施名称	数量	规模		设置形式	控制方式
			建筑面积（平方米）	用地面积（平方米）		
1	公厕	1	--	60-120	附设	点位

道路横断面图

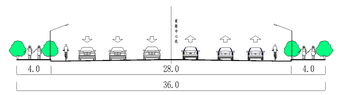

B2—B2

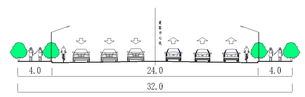

C—C

地块控制导则

1、控制性条文
各地块用地范围、面积不得突破规划规定值。
各地块公共配套设施用地及其建筑规模应严格控制。
各地块配建停车位按现行贵港市城市规划管理技术规定并结合项目实际情况进行配置。
道路限制机动车开口段按照现行贵港市城市规划管理技术规定执行。
各地块建筑退让按现行贵港市城市规划管理技术规定执行。
工业用地内标志物、构筑物不受建筑限高控制。工业建筑的局部突出屋面楼梯间、电梯机房、水箱间、特殊设备或工艺用房等辅助用房不计入建筑高度和建筑限高，面积不超过屋顶平面面积1/4。
2、引导性条文
建筑风格：以现代风格为主，建筑体量适中。
建筑材料：居住建筑以涂料饰面砖为主，创造出丰富的建筑细节。商业建筑与公共设施建筑外立面以石材、木材、金属板饰和饰面砖（高层除外）为主。
建筑色彩：建筑色彩的使用以环境的舒适性和观赏性为城市设计目的，与设计地段的自然和人文环境特征相协调。

地块控制指标表

地块编号	用地代码	用地名称	用地面积（㎡）	容积率	建筑密度（%）	绿地率（%）	建筑限高（m）	主出入口	备注
450803-Y03-01-73	100103	三类工业用地	1400779.28	≥0.9	≥40	——	≤60	N/E/S/W	按企业实际需求设置车位
450803-Y03-01-74	1311	水工设施用地	3258.97	——	——	——	——	——	
450803-Y03-01-76	1302	排水用地	69313.78	≤0.8	≤20	≥30	≤18	——	划示内容
450803-Y03-01-77	1301	供水用地	2200.00	≤2.0	≤50	≥30	≤30	——	划示内容

备注

派出所	幼儿园	公共厕所
社区服务站	托老所	体育活动场所
储蓄所	文化活动站	环卫工人休息点
社区卫生服务站	农贸市场	环卫车辆停车场

贵港市港南区450803-Y03-01单元控制性详细规划调整论证报告和调整方案

贵港市港南区工业园区控制性详细规划-滨江产业园（滨江组团）调整论证报告和调整方案

450803-Y03-01
单元图则05