

说明:

1. 本项目为新建项目，所有建筑均按《江苏省绿色建筑发展条例》执行。
2. 本项目为新建项目，所有建筑均按《江苏省绿色建筑发展条例》执行。
3. 本项目为新建项目，所有建筑均按《江苏省绿色建筑发展条例》执行。

说明:

1. 本项目为新建项目，所有建筑均按《江苏省绿色建筑发展条例》执行。
2. 本项目为新建项目，所有建筑均按《江苏省绿色建筑发展条例》执行。
3. 本项目为新建项目，所有建筑均按《江苏省绿色建筑发展条例》执行。

说明:

1. 本项目为新建项目，所有建筑均按《江苏省绿色建筑发展条例》执行。
2. 本项目为新建项目，所有建筑均按《江苏省绿色建筑发展条例》执行。
3. 本项目为新建项目，所有建筑均按《江苏省绿色建筑发展条例》执行。

说明:

1. 本项目为新建项目，所有建筑均按《江苏省绿色建筑发展条例》执行。
2. 本项目为新建项目，所有建筑均按《江苏省绿色建筑发展条例》执行。
3. 本项目为新建项目，所有建筑均按《江苏省绿色建筑发展条例》执行。

名称	数量	单位	备注
住宅	1000	套	
商业	500	㎡	
办公	200	㎡	
公共建筑	100	㎡	
绿地	10000	㎡	
道路	5000	㎡	
其他	1000	㎡	

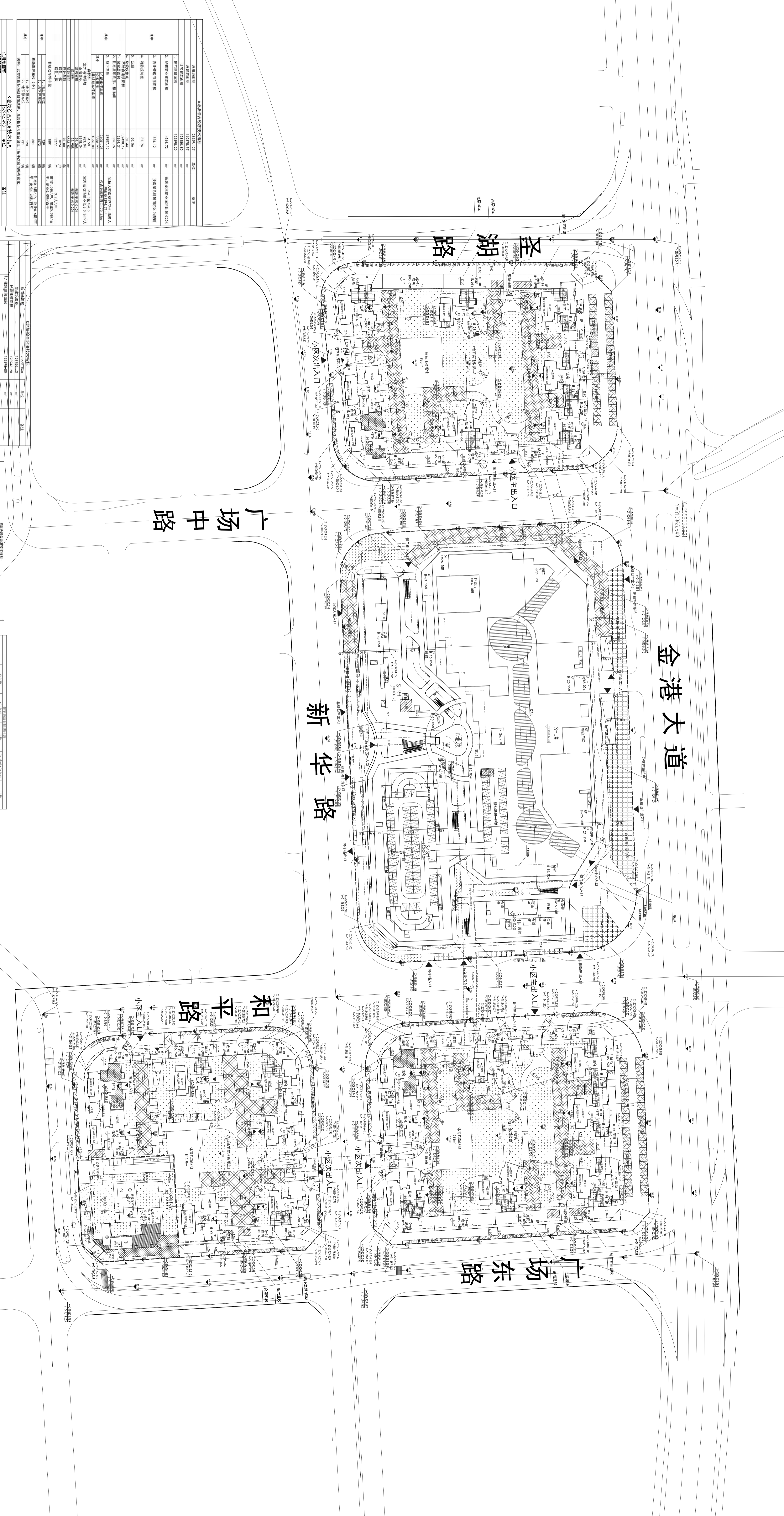

名称	数量	单位	备注
住宅	1000	套	
商业	500	㎡	
办公	200	㎡	
公共建筑	100	㎡	
绿地	10000	㎡	
道路	5000	㎡	
其他	1000	㎡	

名称	数量	单位	备注
住宅	1000	套	
商业	500	㎡	
办公	200	㎡	
公共建筑	100	㎡	
绿地	10000	㎡	
道路	5000	㎡	
其他	1000	㎡	

名称	数量	单位	备注
住宅	1000	套	
商业	500	㎡	
办公	200	㎡	
公共建筑	100	㎡	
绿地	10000	㎡	
道路	5000	㎡	
其他	1000	㎡	

名称	数量	单位	备注
住宅	1000	套	
商业	500	㎡	
办公	200	㎡	
公共建筑	100	㎡	
绿地	10000	㎡	
道路	5000	㎡	
其他	1000	㎡	

名称	数量	单位	备注
住宅	1000	套	
商业	500	㎡	
办公	200	㎡	
公共建筑	100	㎡	
绿地	10000	㎡	
道路	5000	㎡	
其他	1000	㎡	

名称	数量	单位	备注
住宅	1000	套	
商业	500	㎡	
办公	200	㎡	
公共建筑	100	㎡	
绿地	10000	㎡	
道路	5000	㎡	
其他	1000	㎡	

名称	数量	单位	备注
住宅	1000	套	
商业	500	㎡	
办公	200	㎡	
公共建筑	100	㎡	
绿地	10000	㎡	
道路	5000	㎡	
其他	1000	㎡	

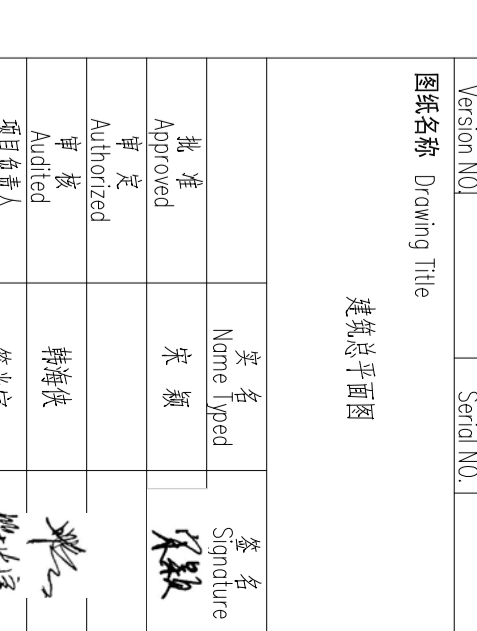

总平面图 1:1000

江苏筑森建筑设计有限公司
JIAN SU ZHU SEN ARCHITECTURE CO.,LTD.
地址: 南京市江宁区... 电话: 025-12345678

项目负责人: 张明

设计日期: 2018-12-10

项目名称: 圣湖路金港大道新华路广场中路