

贵港市农行小区6幢3单元加装电梯项目 方案设计

编制单位：广西规亿工程技术集团有限公司
日期：2025. 11

目 录

- 01 扉 页
- 02 房屋结构安全意见书
- 03 项目分析
- 04 消防设计说明
- 05 效果图
- 06 总平面图
- 07 方案设计说明
- 08 建筑单体设计方案图



项 目 名 称：贵港市农行小区6幢3单元加装电梯项目

建 设 单 位：贵港市农行小区6幢3单元业主

编 制 单 位：广西规亿工程技术集团有限公司

法 人 代 表：蒙 茂 

项目负责人：张 立 

技术负责人：李慧颖 

主要编制人员：张 桓 兴 

吴 方 健 

欧 孝 随 

吕 检 荣 

梁 敏 容 

杨 茜 

报告编号: 09160AEN23-2500136

第1页 共118页

受控编号: Q/GH-4B099-01



房屋安全鉴定报告

项目名称: 贵港农行小区6幢3单元加装电梯项目

委托人: 亚太西奥电梯科技(贵港)有限公司

房屋图斑编号: --

鉴定机构: 广西贵港市港鸿建设工程质量检测有限公司

中鼎世纪工程设计有限公司

签发日期: 2025年07月17日

图斑编号: --

报告编号: 09160AEN23-2500088

第 4 页 共 121 页

结构安全性鉴定、抗震鉴定报告汇总表

项目名称	贵港市农行小区6幢3单元加装电梯项目	委托人	亚太西奥电梯科技(贵港)有限公司
项目地址	贵港市港北区金港大道832号 农行小区6栋3单元	建造年代	2002年
鉴定日期	2025年05月16日		
鉴定内容	对贵港市农行小区6幢3单元加装电梯项目进行房屋安全性及抗震鉴定。		
主要鉴定依据	1、《既有建筑鉴定与加固通用规范》(GB 55021-2021); 2、《民用建筑可靠性鉴定标准》(GB 50292-2015); 3、《建筑抗震设计规范》(GB 50011-2001); 4、《建筑抗震鉴定标准》(GB 50023-2009); 5、委托人提供的其它相关资料; 6、本项目鉴定方案。		
鉴定结论	1、根据《民用建筑可靠性鉴定标准》(GB 50292-2015)的相关规定,该建筑安全性鉴定评级为B _{su} 级,安全性略低于本标准对A _{su} 级的要求,尚不显著影响整体承载。 2、根据现场检测结果及抗震鉴定结果,依据《建筑抗震鉴定标准》(GB 50023-2009)的相关规定,该建筑综合抗震能力满足建筑抗震鉴定要求。		
建议	1、在正常使用年限内未经检测鉴定及加固改造设计,不得随意改变建筑和结构平面布局及使用功能。凡涉及该建筑物拆改主体结构或变更使用功能问题,委托方须另请相关部门重新鉴定。 2、本报告中提及的安全性评定等级基于该建筑现阶段实际情况,建议严格控制各层楼面恒荷载、活荷载不超过本报告规定限值。 3、该建筑物在后续使用应定期对结构构件的工作状态进行检查,若发现异常情况应及时采取相应的处理措施。 4、建议每年定期对被鉴建筑的地基和主体结构进行自查、维护,发现问题应及时处理。 5、本报告结论仅对现状有效。		

加装电梯现场位置图



根据现场勘查，加装电梯梯井位置有电信管线和检查井穿越，已和有关部门协商迁移事宜，往外侧迁移2米，至施工安全区域，另外入户门前雨水井在距离门口1.5米处，电梯加装施工未造成影响，其他管线没有本电梯加装施工区域，电梯加装工程实施不会对小区居民生活造成影响。

日照分析图

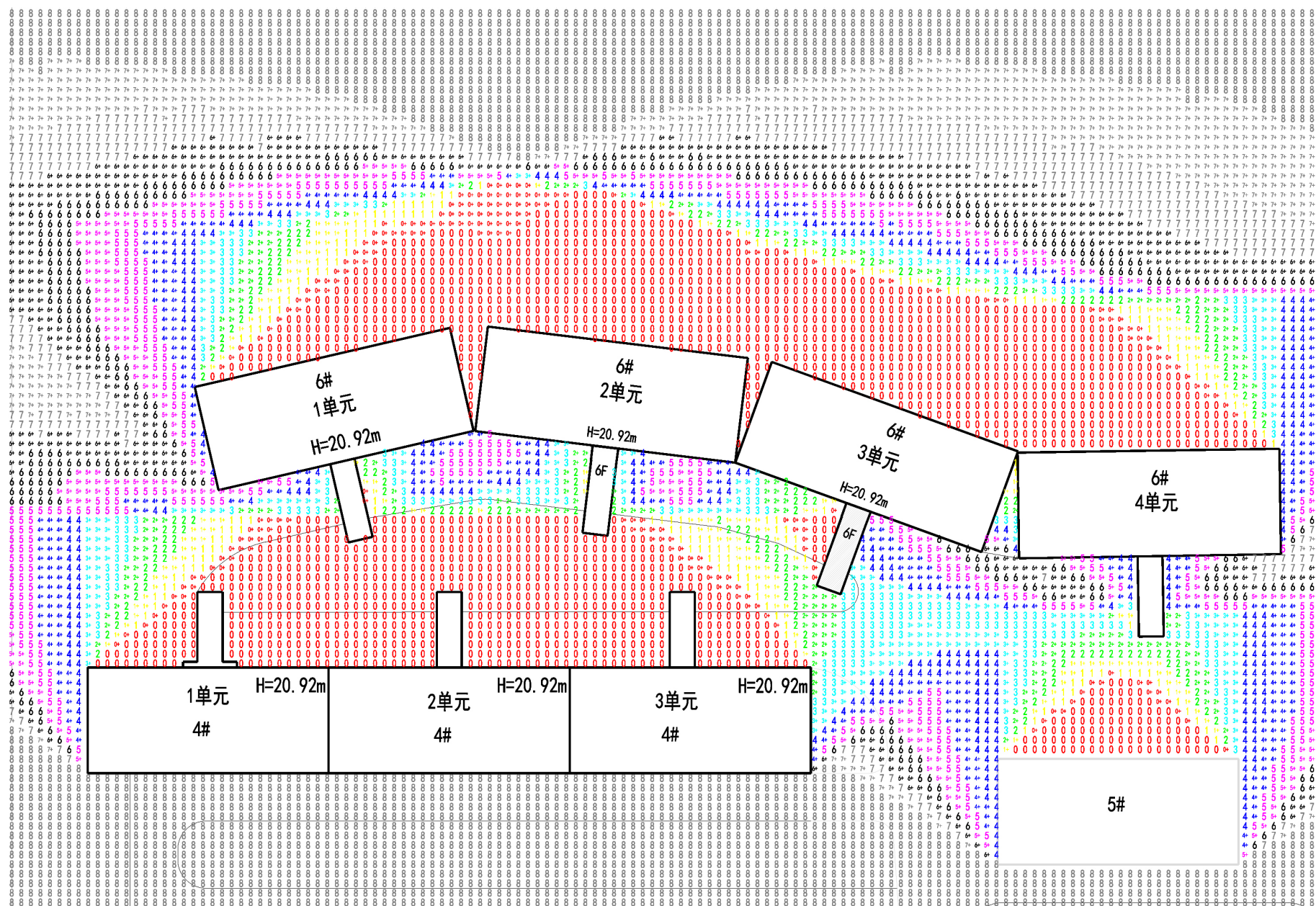

住宅日照说明;

- 1.分析软件:天正日照分析软件
- 2.本日照分析图分析地点:广西壮族自治区-贵港市
(纬度23度05分。经度109度41分)
- 3.本日照分析图分析时段:
大寒日 开始时间:8:00(真太阳时), 结束时间: 16:00(真太阳时)
- 4.本日照分析计算时间间隔:5 分钟
- 5.计算高度: 2m(一层阳台)

分析依据:

- 1.日照分析采用天正建筑日照计算软件自动生成
 - 2.测试日照时间为有效日照时间(最长时间上午8:00-下午 16:00)内非连续日照。
- 日照结论:
- 6幢3单元加装电梯后, 没有对周边建筑造成遮挡, 满足《城市居住区规划设计标准》2022修订版等规范要求, 则6幢3单元加装电梯后本栋住宅所有住户在大寒日均获得3小时以上日照要求;且不影响其他楼栋日照需求。

消防分析图

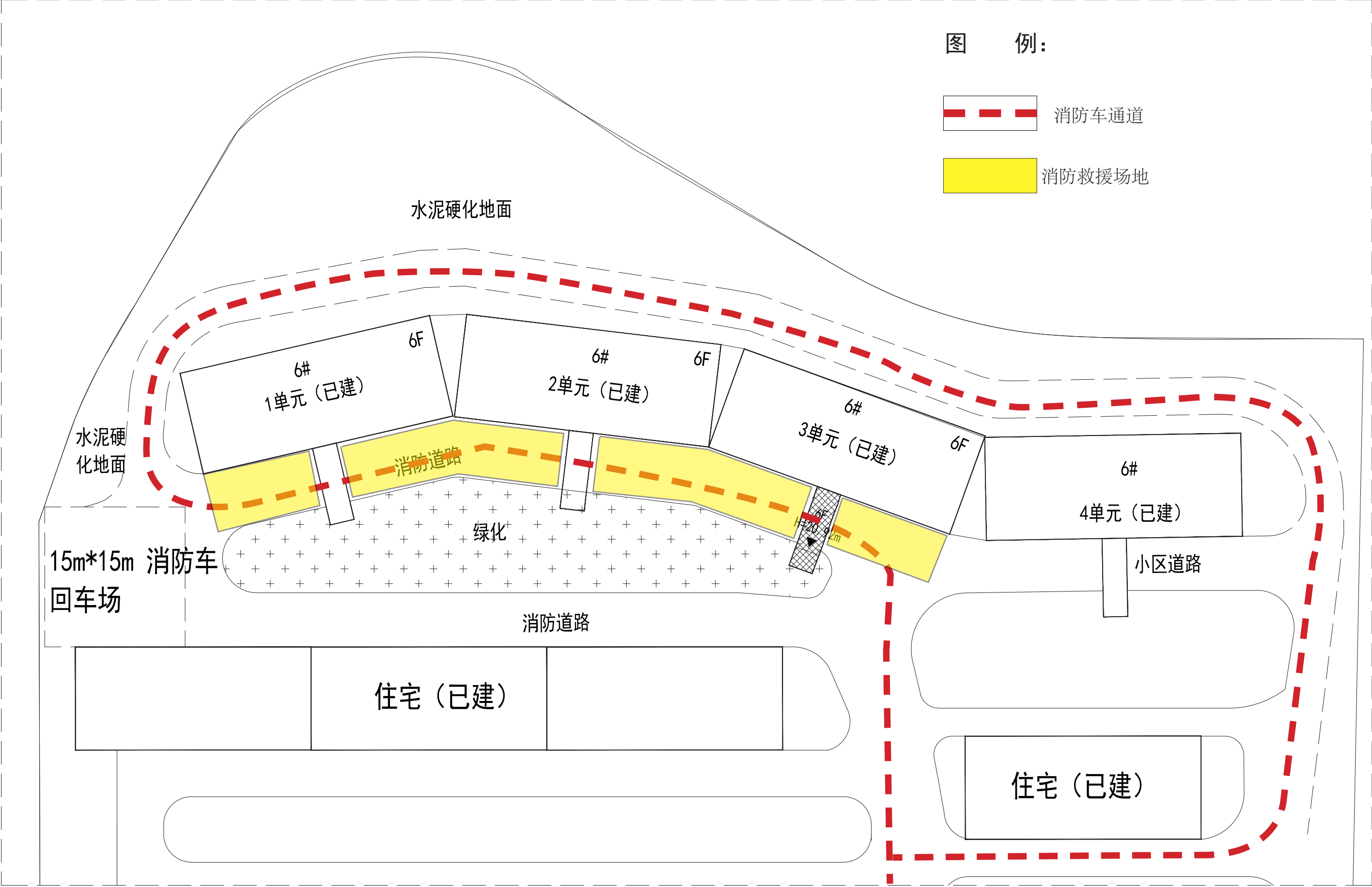

消防分析说明：农行小区6幢3单元加装的电梯后，通道首层内空大于4m,宽度为4m,能够满足消防车通行，则加建电梯后，不改变原有消防救援设施状况，住宅满足消防要求。

消防设计说明

一、设计特征概述

- 1、贵港市农行小区6幢3单元加装电梯项目为在已经使用的6层住宅楼加装电梯。加装电梯位置在距原建筑南面5.60米处，没有占用消防车道，满足使用功能及消防要求。
- 2、电梯井道净宽度为2.25米，净深度为1.7米，总高度为20.92米，通道尺寸为长7.08米，总宽2.65米，净宽2.25米。
- 3、项目按民用建筑工程规模分类等级：小型。

二、设计依据

- 1、设计合同及业主提供的其他有关使用要求和相关资料。
- 2、《民用建筑设计统一标准》（GB50352-2019）
- 3、《建筑设计防火规范》【（GB50016-2014（2018）】
- 4、《建筑防火通用规范》（GB 55037-2022）
- 5、《民用建筑通用规范》（GB 55031-2022）
- 6、工程建设标准强制性条文
- 7、《无障碍设计规范》（GB50763-2012）
- 8、《公共建筑节能设计标准》GB 50189-2015
- 9、民用建筑热工设计规范GB50176-2016
- 10、《建筑制图标准》（GB/T 50104-2010）
- 11、《消防设施通用规范》（GB55036-2022）
- 12、《中南地区建筑标准设计建筑图集》
- 13、相关的国家规范和标准

三、消防设计

1、建筑分类和耐火等级

电梯井道及通道按丙类建筑防火标准设计，建筑耐火等级为二级（与原建筑耐火等级相同）

2、建筑材料

1) 电梯井道外围护结构、承重结构的墙、柱、楼板的耐火极限与建筑耐火等级相一至，满足《建筑设计防火规范》（GB 50016-20142018版）的要求。

- 2) 通道的墙面装修和顶棚，采用非燃烧体材料或难燃烧体材料，其耐火极限与其耐火等级相一致。
- 3、安全疏散：加装电梯位置在距原建筑南面5.60米处，不占用消防通道，没有阻挡住宅人员楼疏散。

4、消防车道

加装电梯位置占用部份小区道路，通道高度4.52米，加装电梯后供机动车通行剩余通道净宽度4.4米，没有影响消防车通行。

5、电梯救援

电梯救援：从踏步梯平台到达实施救援服务层站，满足国家市场监督管理总局（市监特（2018）37号）文。已采取必要消防技措施以满足应急救援和安全疏散相关要求，消防救援条件是可满足现行国家规范《消防设施通用规范》（GB55036-2022）、《建筑防火通用规范》（GB 55037-2022）等相关条文要求。

6、防火措施

根据防火规范要求，所有管井（送风、排烟井除外）在管线安装完毕后，在每层楼板处后现浇钢筋砼（厚度同该层楼板）作上下层防火分隔，该处楼板应预留连结钢筋，板厚及配筋与相邻楼板相同，管井与层间相通的的孔洞空隙，应用硅酸铝纤维等不燃材料填塞密实。

四、结论

综合以上设计，贵港市农行小区6幢3单元加装电梯项目满足应急救援和安全疏散的相关要求，不影响消防救援车辆通行和救援，消防条件满足《建筑防火通用规范》（GB55037-2022）、《建筑设计防火规范》【（GB50016-2014（2018）】、《消防设施通用规范》（GB55036-2022）等规范标准要求及消防有关规范要求。

广西规亿工程技术集团有限公司贵港分公司

会 签 Joint Check up			
总图		暖通	
规划		电气	
建筑		园林	
结构		种植	
给排水			
■ 备 注 Notes			
* 本图纸的版权,属广西规亿工程技术集团有限公司所有。 不得用于本工程以外范围。 * 本图纸需手续齐全方可用于施工。			
■ 单位出图章 Company Seal			
广西规亿工程技术集团有限公司			
建 筑 工 程 乙 级		A245018097	
风景园林专项乙级		A245018097	
市 政 行 业 乙 级		A245018097	
城乡规划编制甲级		自资规甲字22450575	
■ 签 署 Signature			
项目负责人 Item Prin	张 立	张立	
专业负责人 Chief	黄文弋	黄文弋	
审 定 Approved	张 立	张立	
审 核 Examined	黄文弋	黄文弋	
校对 Checked	卢春珏	卢春珏	
设计 Designed	张恒兴	张恒兴	
■ 建设单位 Client			
农行小区6幢3单元业主			
■ 工程名称 Project			
贵港市农行小区6幢3单元加装电梯项目			
■ 子项名称 Sub Item			
■ 图纸名称 Title			
消防设计说明			
工程号 Pjt .No.		图 号 Dwg. No.	JZ-02
专 业 Dept.	建筑	阶 段 Stage	方案设计
比 例 Scale	1:100	日 期 Date	2025年 11月
版 次 Ver.		备 注 Remark	

电梯加装后效果图



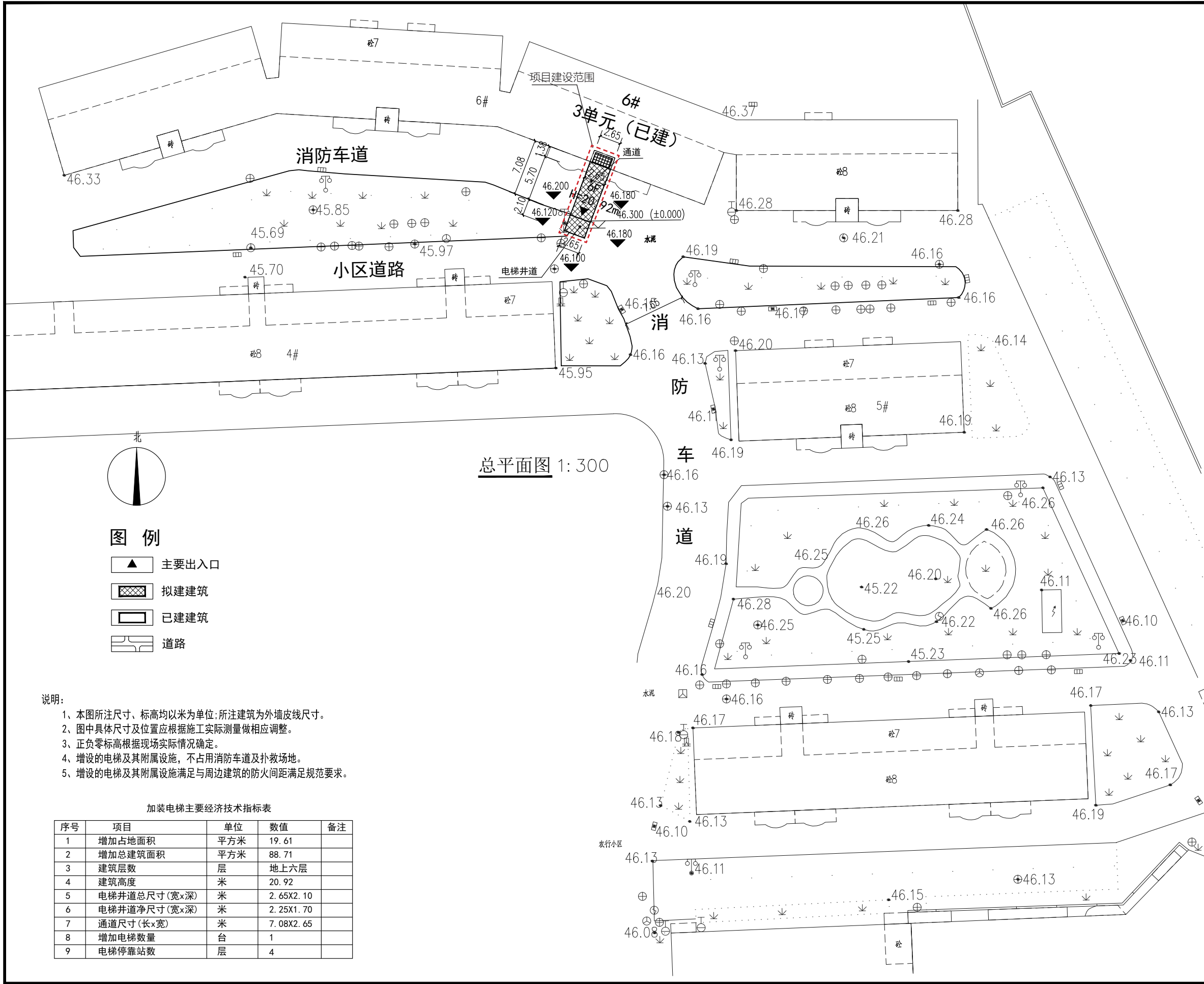

- 说明:
- 1、本图所注尺寸、标高均以米为单位;所注建筑为外墙皮线尺寸。
 - 2、图中具体尺寸及位置应根据施工实际测量做相应调整。
 - 3、正负零标高根据现场实际情况确定。
 - 4、增设的电梯及其附属设施,不占用消防车道及扑救场地。
 - 5、增设的电梯及其附属设施满足与周边建筑的防火间距满足规范要求。

加装电梯主要经济技术指标表				
序号	项目	单位	数值	备注
1	增加占地面积	平方米	19. 61	
2	增加总建筑面积	平方米	88. 71	
3	建筑层数	层	地上六层	
4	建筑高度	米	20. 92	
5	电梯井道总尺寸(宽x深)	米	2. 65X2. 10	
6	电梯井道净尺寸(宽x深)	米	2. 25X1. 70	
7	通道尺寸(长x宽)	米	7. 08X2. 65	
8	增加电梯数量	台	1	
9	电梯停靠站数	层	4	

会 签 Joint Check up			
总图		暖通	
规划		电气	
建筑		园林	
结构		种植	
给排水			
■ 备 注 Notes			
* 本图纸的版权,属广西规亿工程技术集团有限公司所有。 不得用于本工程以外范围。			
* 本图纸需手续齐全方可用于施工。			
■ 单位出图章 Company Seal			
广西规亿工程技术集团有限公司			
建 筑 工 程 乙 级		A245018097	
风景园林专项乙级		A245018097	
市 政 行 业 乙 级		A245018097	
城乡规划编制甲级		自资规甲字22450575	
■ 签 署 Signature			
项目负责人 Item Prin	张 立	张立	
专业负责人 Chief	黄文弋	黄文弋	
审 定 Approved	张 立	张立	
审核 Examined	黄文弋	黄文弋	
校对 Checked	卢春圩	卢春圩	
设计 Designed	张恒兴	张恒兴	
■ 建设单位 Client			
农行小区6幢3单元业主			
■ 工程名称 Project			
贵港市农行小区6幢3单元加装电梯项目			
■ 子项名称 Sub Item			
■ 图纸名称 Title			
总平面图			
工程号 Pjt .No.		图 号 Dwg. No.	ZT-01
专 业 Dept.	建筑	阶 段 Stage	方案设计
比 例 Scale	1:300	日 期 Date	2025年 11月
版 次 Ver.		备 注 Remark	

方案设计说明

一、设计依据：

- 1、甲方提供的设计要求及电梯安装指导图；
- 2、小区总平面图；
- 3、原建筑施工图设计文件；
- 4、广西贵港市城市规划管理技术规定；
- 5、现行的国家有关建筑设计规范、规程和规定：
《建筑设计防火规范》（GB50016-2014）2018年版；
《民用建筑设计统一标准》（GB50352-2019）；
《住宅设计规范》（GB50096-2011）；
《建筑玻璃应用技术规程》JGJ113-2015；
《屋面工程技术规范》GB50345-2012；
《电梯 自动扶梯 自动人行道》13J404；
《无障碍设计规范》（GB50763-2012）；
《建筑内部装修设计防火规范》GB50222-2017；
《建筑外墙防水工程技术规程》JGJ/T235-2011；
《建筑工程设计文件编制深度规定》2016年版；
《建筑工程建筑面积计算规范》GB/T50353-2013；
其它相关的国家及地方法律法规、技术规范。

二、工程概况：

- 1、建设地点：贵港市港北区农行小区。
- 2、改造范围：在现有建筑南面加建电梯井及入户通道；原建筑阳台外墙拆改增加入户门；加装电梯形式：利用现有阳台实现平层入户，现有阳台尺寸为5.15米×1.38米。
- 3、扩建的电梯井/通道为六层中的3层，占地面积19.61m²，建筑面积88.71m²,建筑总高度 20.92m。
- 4、本工程为框架结构，结构设计使用年限：50年,建筑耐火等级二级，屋面防水等级一级，防水设计工作年限20年。

三、设计要点说明：

- 1、平面：
电梯采用无机房电梯，梯井总宽尺寸为2.65×2.1m,净宽尺寸为2.25m×1.7m,通道总宽度为2.65m,净宽为2.25m,长度为7.08m,新旧建筑交接处设有变形缝，防止墙体开裂。

- (2)加装电梯位置占用部份小区道路，通道高度4.47米，加装电梯后供机动车通行剩余通道净宽度4.4米，没有影响消防车通行。

2、立面：

采用首层2.4米高贴瓷砖，2.4米至屋面选用外墙漆饰面，外墙漆选用颜色与原建筑外立面颜色相近。

3、屋面：

- (1)屋面采用保温层采用、屋面防水层采用复合防水做法、确保房屋具有隔热与防水。
- (2)屋面排水：通道屋面、井道屋面采用有组织排水，通过女儿墙出水口接排水管排至地面雨水井。

4、室外工程：

全部尺寸除注明外，均以毫米为单位，标高以米为单位;本工程的±0.000，标高根据现场确定,电梯一层门槛与室外地坪高差为120mm、以斜坡过度、满足无障碍设计要求。

四、应急救援、疏散：

- 1、加建电梯通道与原建筑楼梯休息平台通过新增的钢制楼梯连通；救援人员可通过原有楼梯→新增钢制楼梯到达电梯服务楼层，原建筑楼梯加新增的钢制楼梯即为应急救援楼梯。
- 2、增设的电梯不作消防电梯使用，发生险情时禁止使用电梯，户内人员仍是通过原有户门走原有楼梯进行疏散，原楼梯仍是主要疏散通道。消防满足《建筑设计防火规范》（GB50016-2014）2018年版要求。

五、视觉卫生措施：

电梯加装的通道位置距离周边建筑最近距离10.57米，准对本栋楼层和周边建筑的视觉干扰较弱，同时也通过方案公示与意见征集，在设计初期，就将效果图、平面图等向全体业主公示，尤其是低层和直接受影响楼层的业主进行充分公示和解释，吸纳他们的合理建议，友好协商，与受影响最大的住户进行坦诚沟通，了解他们具体的顾虑，已取得了他们的理解和支持。

六、其它施工注意事项：

施工需拆除现状墙体时，需充分评估现状结构情况，制定安全施工方案，做好加固及周边构件复原工作。

会 签 Joint Check up			
总图		暖通	
规划		电气	
建筑		园林	
结构		种植	
给排水			
备 注 Notes			
* 本图纸的版权,属广西规亿工程技术集团有限公司所有。 不得用于本工程以外范围。 * 本图纸需手续齐全方可用于施工。			
单位出图章 Company Seal			
<div><div></div><div>广西规亿工程技术集团有限公司</div></div> <div>建 筑 工 程 乙 级 A245018097 风景园林专项乙级 A245018097 市 政 行 业 乙 级 A245018097 城乡规划编制甲级 自资规甲字22450575</div>			
签 署 Signature			
项目负责人 Item Prin	张 立		
专业负责人 Chief	黄文弋		
审 定 Approved	张 立		
审核 Examined	黄文弋		
校对 Checked	卢春圩		
设计 Designed	张恒兴		
建设单位 Client			
农行小区6幢3单元业主			
工程名称 Project			
贵港市农行小区6幢3单元加装电梯项目			
子项名称 Sub Item			
图纸名称 Title			
方案设计说明			
工程号 Pjt .No.		图 号 Dwg. No.	JZ-01
专 业 Dept.	建筑	阶 段 Stage	方案设计
比 例 Scale	1:100	日 期 Date	2025年11月
版 次 Ver.		备 注 Remark	

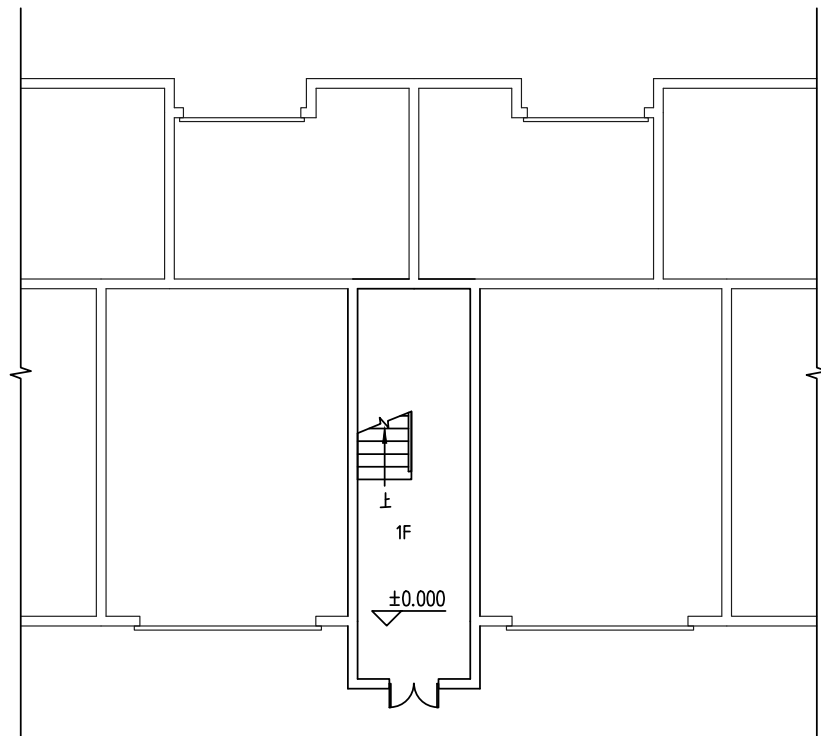

架空层原始平面图 1:100

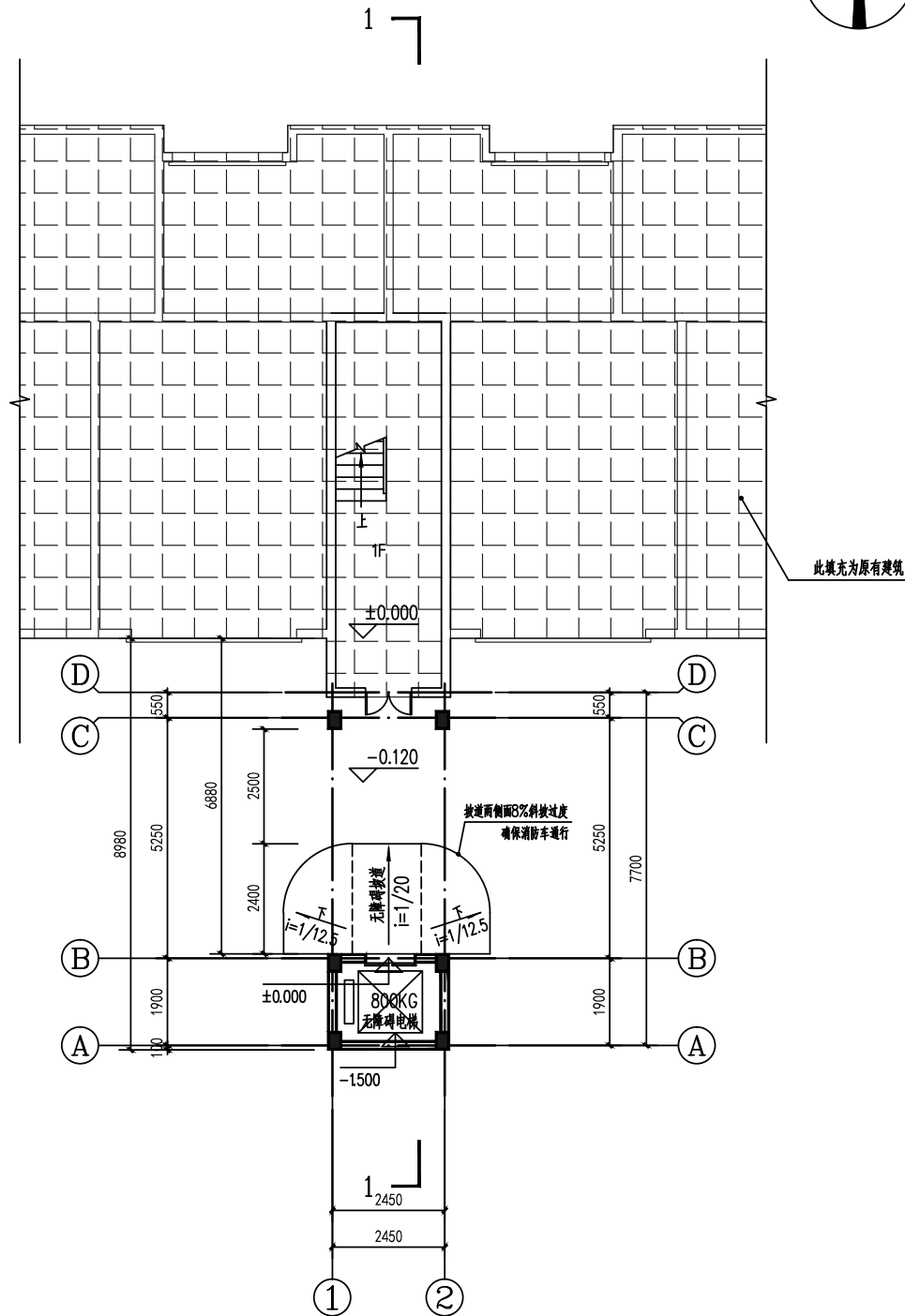

加装电梯后架空层平面图 1:100

本层新增建筑面积: 0.00 (层高不足2.2米, 本层不计面积)
本栋新增建筑面积: 88.71 m²
新增占地面积: 19.61m²

■ 会 签 Joint Check up			
总图		暖通	
规划		电气	
建筑		园林	
结构		种植	
给排水			
■ 备 注 Notes			
* 本图纸的版权,属广西规化工程技术集团有限公司所有。 不得用于本工程以外范围。			
* 本图纸需手续齐全方可用于施工。			
■ 单位出图章 Company Seal			
❧ 广西规化工程技术集团有限公司			
建 筑 工 程 乙 级		A245018097	
风景园林专项乙级		A245018097	
市 政 行 业 乙 级		A245018097	
城乡规划编制甲级		自资规甲字22450575	
■ 签 署 Signature			
项目负责人 Item Prin	张 立		
专业负责人 Chief	黄文弋		
审 定 Approved	张 立		
审核 Examined	黄文弋		
校对 Checked	卢春圩		
设计 Designed	张恒兴		
■ 建设单位 Client			
农行小区6幢3单元业主			
■ 工程名称 Project			
贵港市农行小区6幢3单元加装电梯项目			
■ 子项名称 Sub Item			
■ 图纸名称 Title			
架空层原始平面图 加装电梯后架空层平面图			
工程号 Pjt .No.		图 号 Dwg. No.	JZ-03
专 业 Dept.	建筑	阶 段 Stage	方案设计
比 例 Scale	1:100	日 期 Date	2025年11月
版 次 Ver.		备 注 Remark	

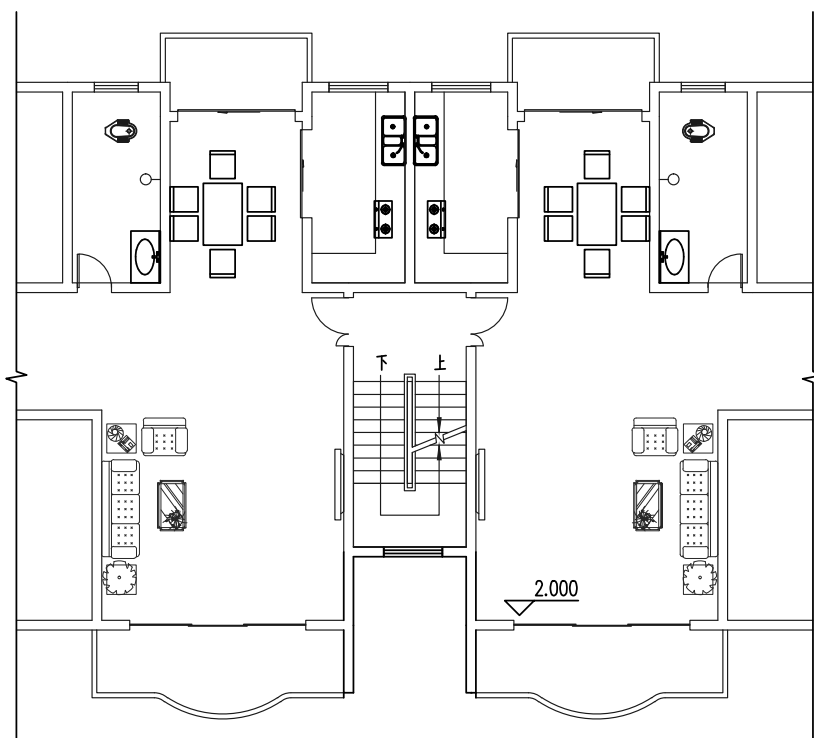

1层原始平面图 1:100

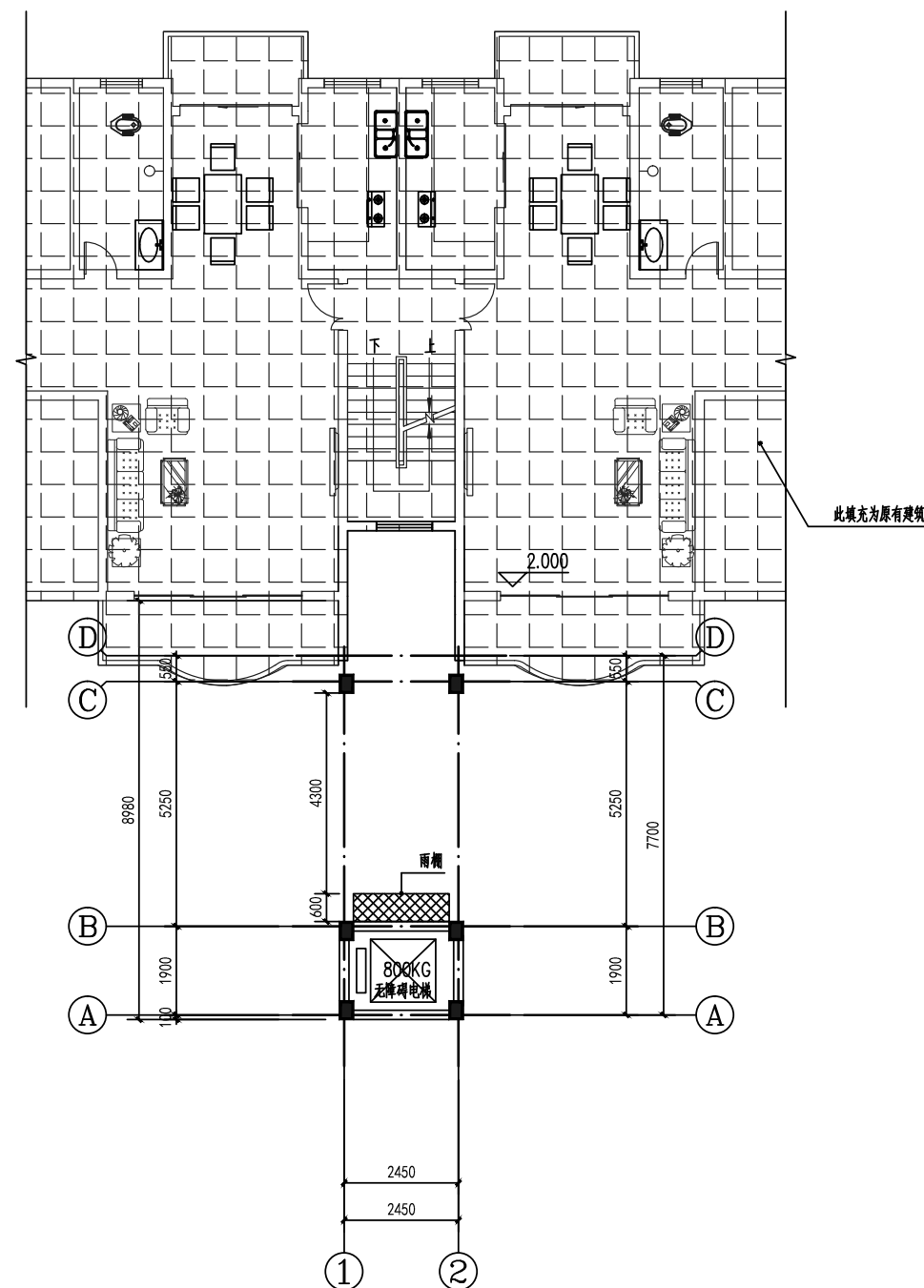

加装电梯后1层平面图 1:100
本层新增建筑面积：5.80m²

<div>■ 会 签 Joint Check up</div>			
总图		暖通	
规划		电气	
建筑		园林	
结构		种植	
给排水			
■ 备 注 Notes			
* 本图纸的版权,属广西规亿工程技术集团有限公司所有。 不得用于本工程以外范围。			
* 本图纸需手续齐全方可用于施工。			
■ 单位出图章 Company Seal			
<div>广西规亿工程技术集团有限公司</div> <div>建 筑 工 程 乙 级 A245018097</div> <div>风景园林专项乙级 A245018097</div> <div>市政行业乙级 A245018097</div> <div>城乡规划编制甲级 自资规甲字22450575</div>			
■ 签 署 Signature			
项目负责人 Item Prin	张 立	张立	
专业负责人 Chief	黄文弋	黄文弋	
审 定 Approved	张 立	张立	
核 核 Examined	黄文弋	黄文弋	
校对 Checked	卢春圩	卢春圩	
设计 Designed	张恒兴	张恒兴	
■ 建设单位 Client			
农行小区6幢3单元业主			
■ 工程名称 Project			
贵港市农行小区6幢3单元加装电梯项目			
■ 子项名称 Sub Item			
■ 图纸名称 Title			
1层原始平面图 加装电梯后1层平面图			
工程号 Pjt. No.		图 号 Dwg. No.	JZ-04
专 业 Dept.	建筑	阶 段 Stage	方案设计
比 例 Scale	1:100	日 期 Date	2025年 11月
版 次 Ver.		备 注 Remark	

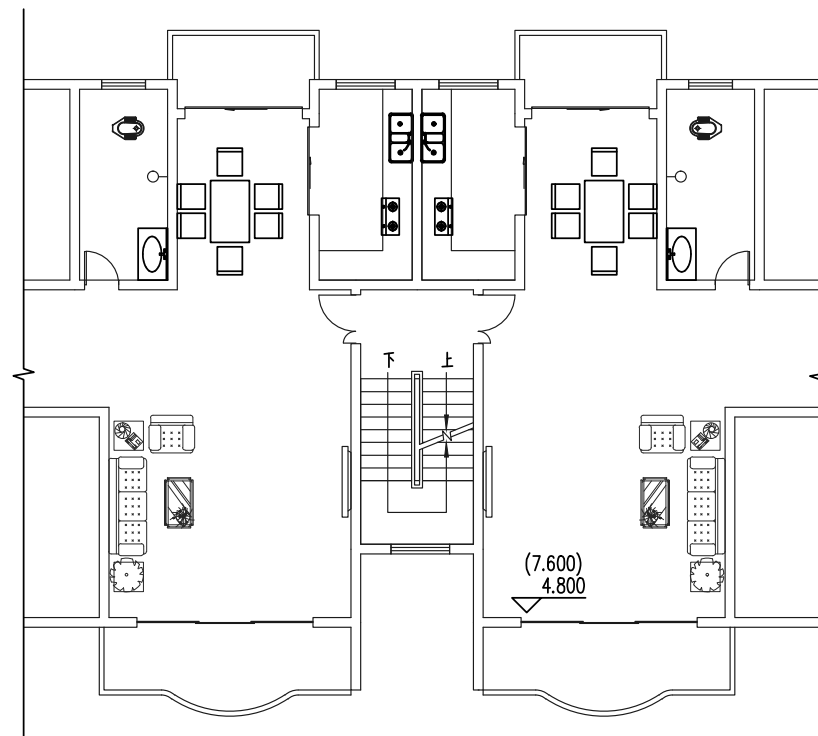

2层、3层原始平面图 1:100

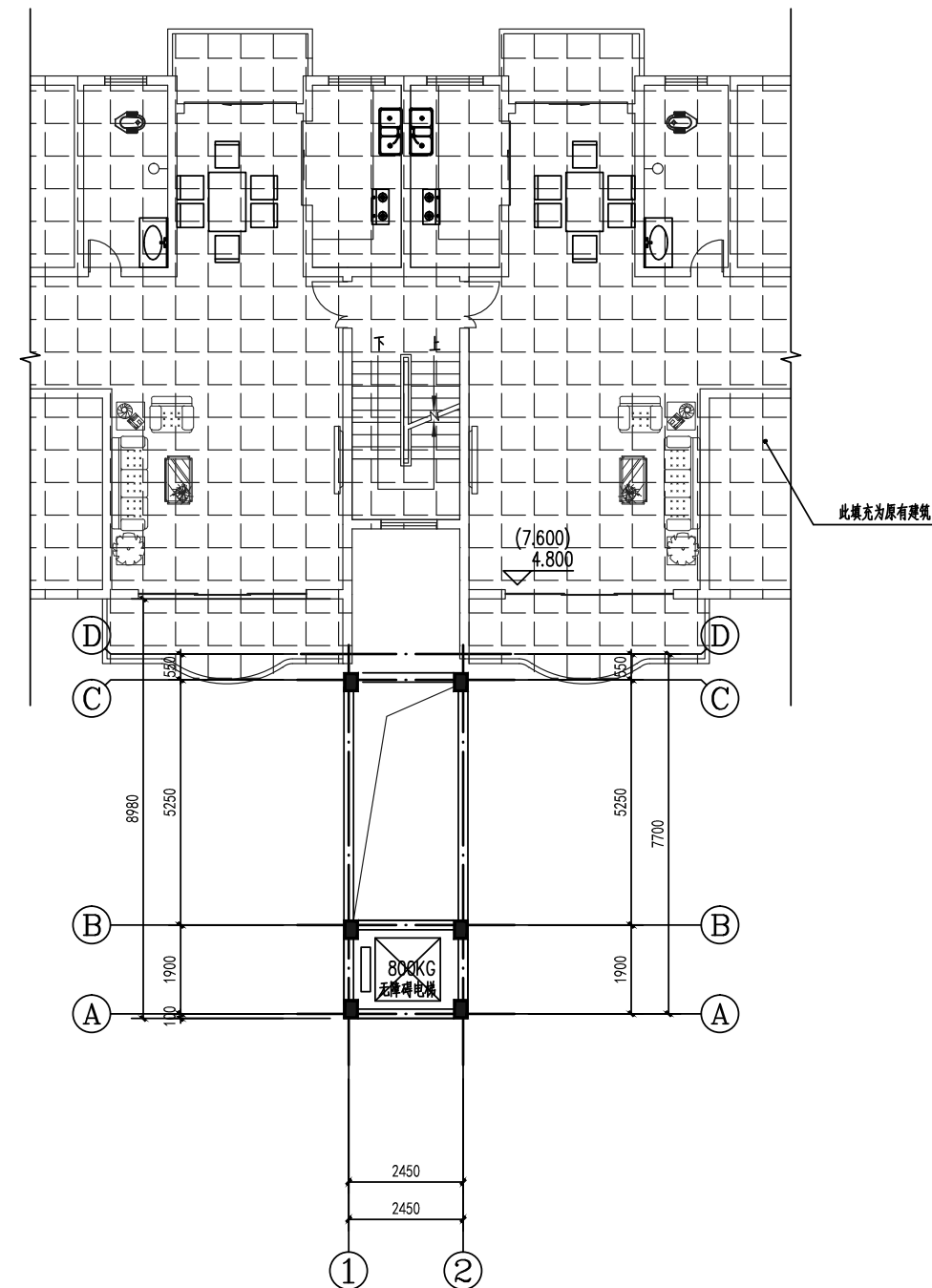

加装电梯后2层、3层平面图 1:100

本层新增建筑面积: $5.80 \times 2 = 11.60 \text{m}^2$

<div>■ 会 签 Joint Check up</div>			
总图		暖通	
规划		电气	
建筑		园林	
结构		种植	
给排水			
<div>■ 备 注 Notes</div>			
* 本图纸的版权,属广西规化工程技术集团有限公司所有。 不得用于本工程以外范围。			
* 本图纸需手续齐全方可用于施工。			
<div>■ 单位出图章 Company Seal</div>			
<div>广西规化工程技术集团有限公司</div>			
建 筑 工 程 乙 级 A245018097			
风景园林专项乙级 A245018097			
市政行业乙级 A245018097			
城乡规划编制甲级 自资规甲字22450575			
<div>■ 签 署 Signature</div>			
项目负责人 Item.Pri	张 立		
专业负责人 Chief	黄文弋		
审 定 Approved	张 立		
核 核 Examined	黄文弋		
校对 Checked	卢春珏		
设计 Designed	张恒兴		
<div>■ 建设单位 Client</div>			
农行小区6幢3单元业主			
<div>■ 工程名称 Project</div>			
贵港市农行小区6幢3单元加装电梯项目			
<div>■ 子项名称 Sub Item</div>			
<div>■ 图纸名称 Title</div>			
2层、3层原始平面图 加装电梯后2层、3层平面图			
工程号 Pjt .No.		图 号 Dwg. No.	JZ-05
专 业 Dept.	建筑	阶 段 Stage	方案设计
比 例 Scale	1:100	日 期 Date	2025年 11月
版 次 Ver.		备 注 Remark	

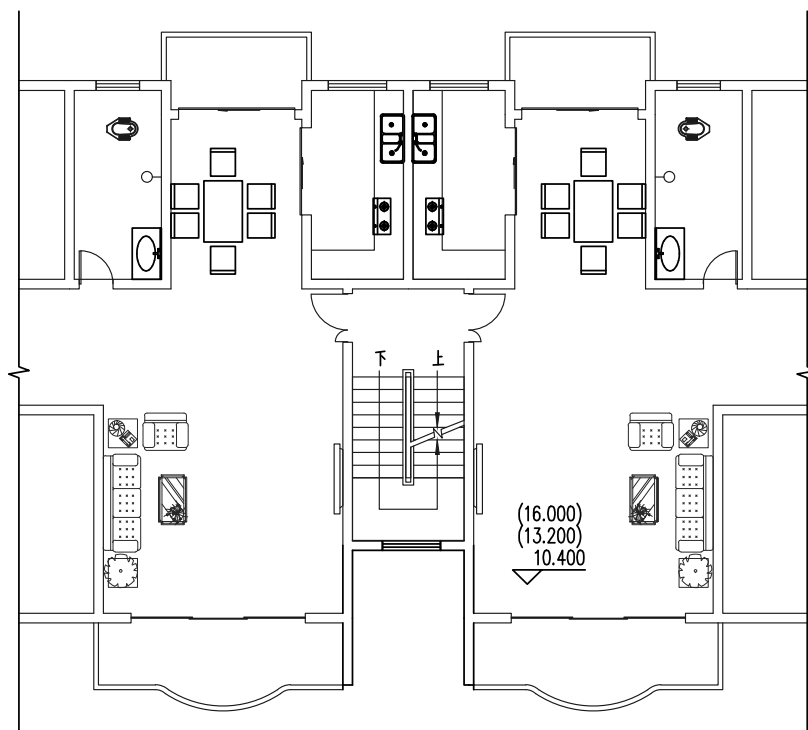

4层、5层、6层原始平面图 1:100

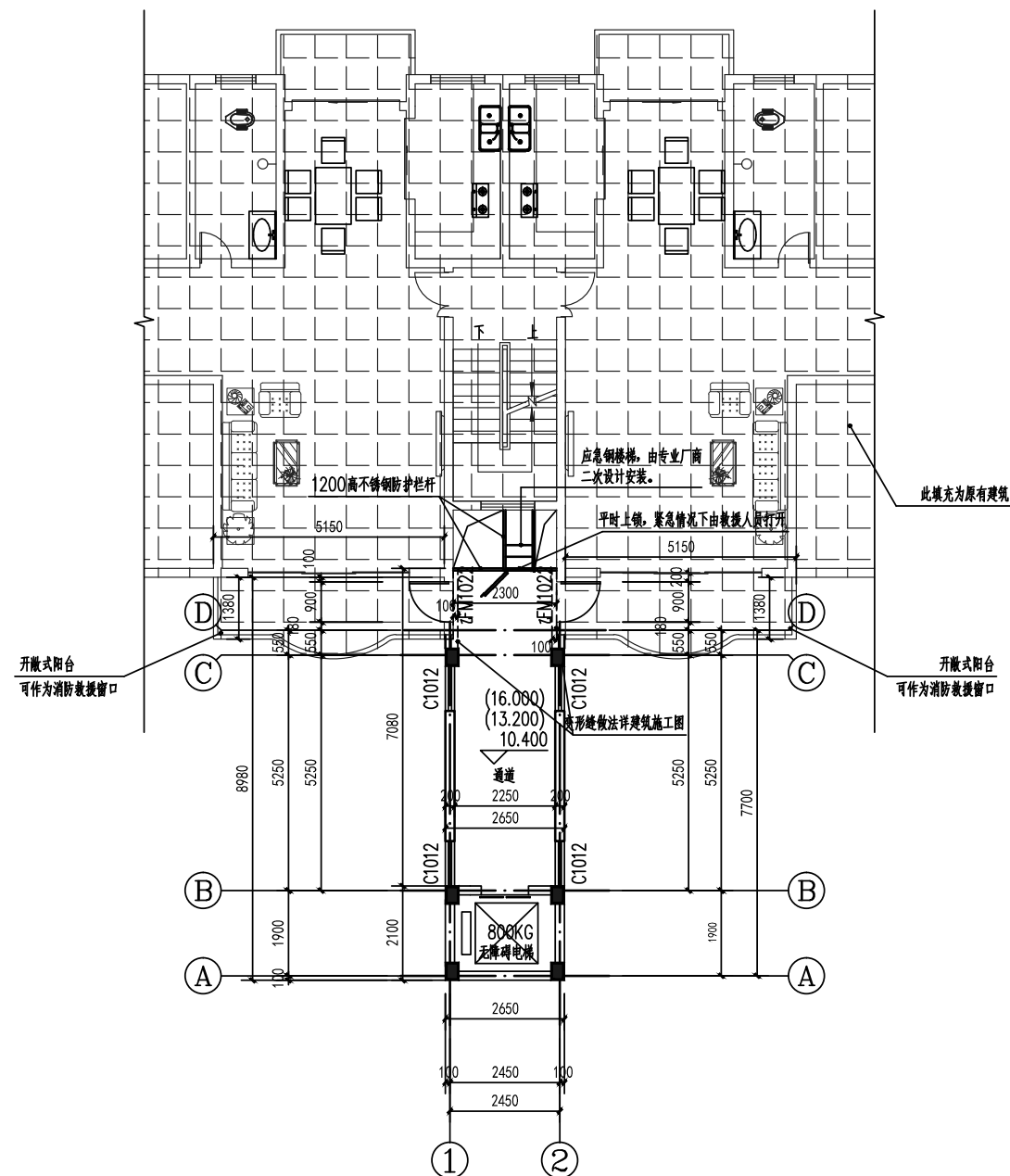

加装电梯后4层、5层、6层平面图 1:100

本层新增建筑面积： $23.77 \times 3 = 71.31 \text{m}^2$

<div>■ 会 签 Joint Check up</div>			
总图		暖通	
规划		电气	
建筑		园林	
结构		种植	
给排水			
<div>■ 备 注 Notes</div>			
* 本图纸的版权,属广西规亿工程技术集团有限公司所有。 不得用于本工程以外范围。			
* 本图纸需手续齐全方可用于施工。			
<div>■ 单位出图章 Company Seal</div>			
<div>广西规亿工程技术集团有限公司</div>			
建 筑 工 程 乙 级 A245018097			
风景园林专项乙级 A245018097			
市 政 行 业 乙 级 A245018097			
城乡规划编制甲级 自资规甲字22450575			
<div>■ 签 署 Signature</div>			
项目负责人 Item Prin	张 立	张立	
专业负责人 Chief	黄文弋	黄文弋	
审 定 Approved	张 立	张立	
审核 Examined	黄文弋	黄文弋	
校对 Checked	卢春圩	卢春圩	
设计 Designed	张恒兴	张恒兴	
<div>■ 建设单位 Client</div>			
农行小区6幢3单元业主			
<div>■ 工程名称 Project</div>			
贵港市农行小区6幢3单元加装电梯项目			
<div>■ 子项名称 Sub Item</div>			
<div>■ 图纸名称 Title</div>			
4层、5层、6层原始平面图 加装电梯后 4层、5层、6层平面图			
工程号 Pjt .No.		图 号 Dwg. No.	JZ-06
专 业 Dept.	建筑	阶 段 Stage	方案设计
比 例 Scale	1:100	日 期 Date	2025年11月
版 次 Ver.		备 注 Remark	

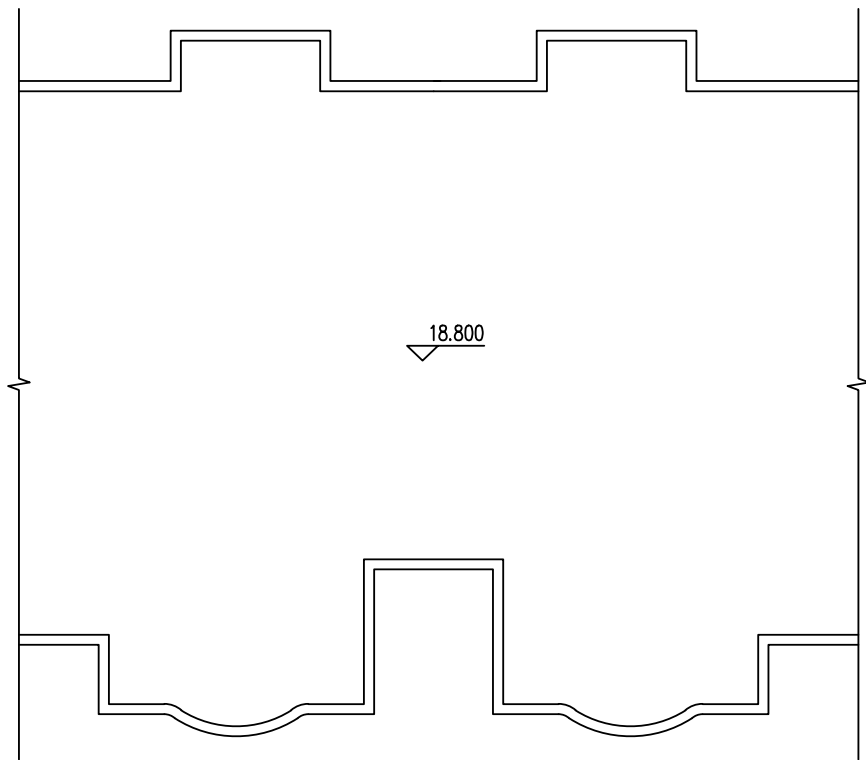

屋顶原始平面图 1:100

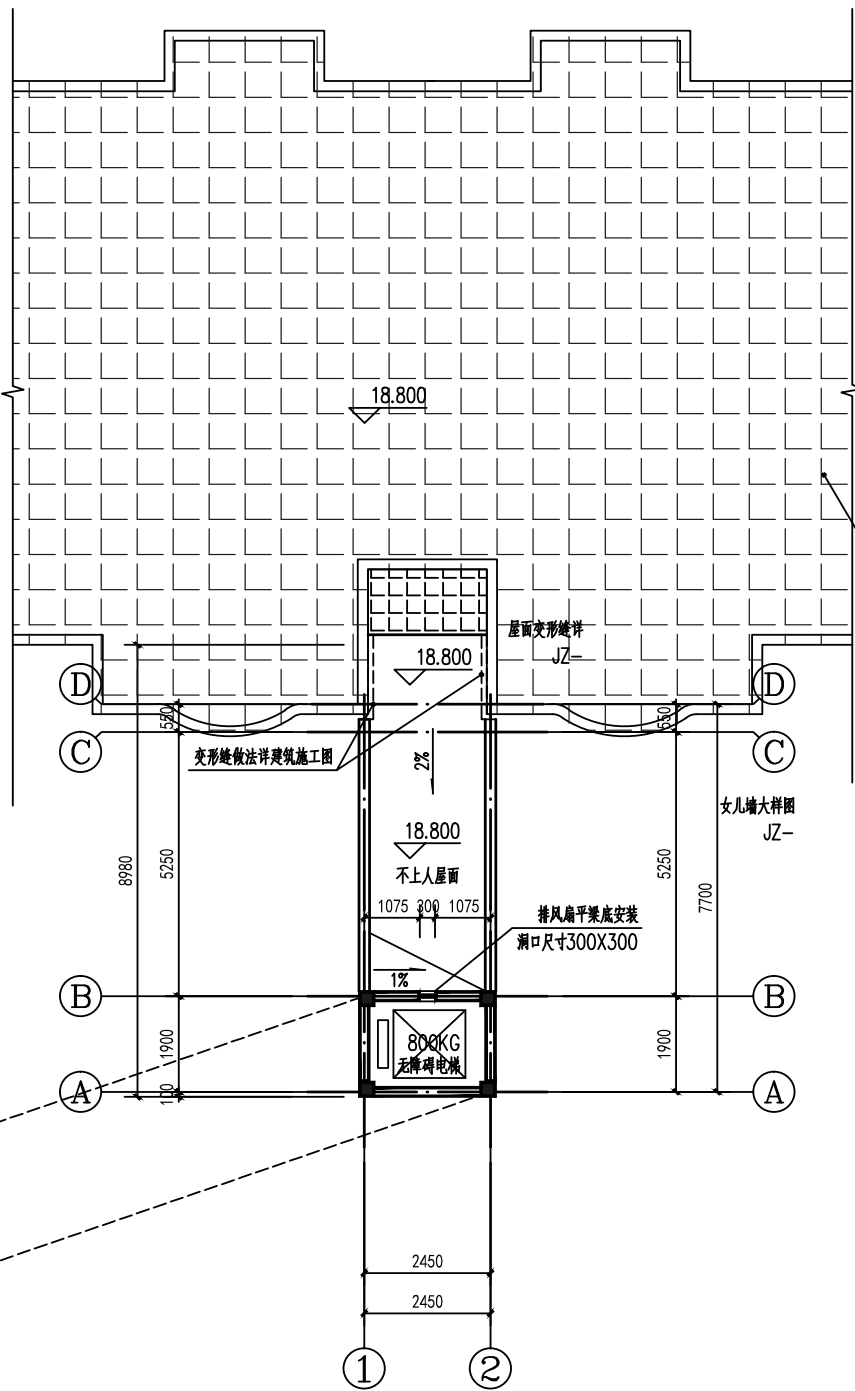
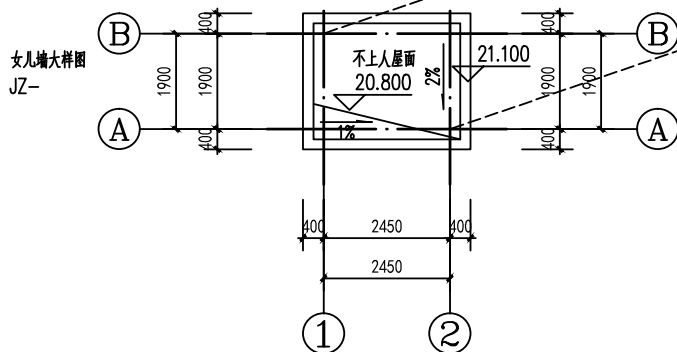

加装电梯后屋顶平面图 1:100

会 签 Joint Check up			
总图		暖通	
规划		电气	
建筑		园林	
结构		种植	
给排水			
■ 备 注 Notes			
* 本图纸的版权,属广西规亿工程技术集团有限公司所有。 不得用于本工程以外范围。 * 本图纸需手续齐全方可用于施工。			
■ 单位出图章 Company Seal			

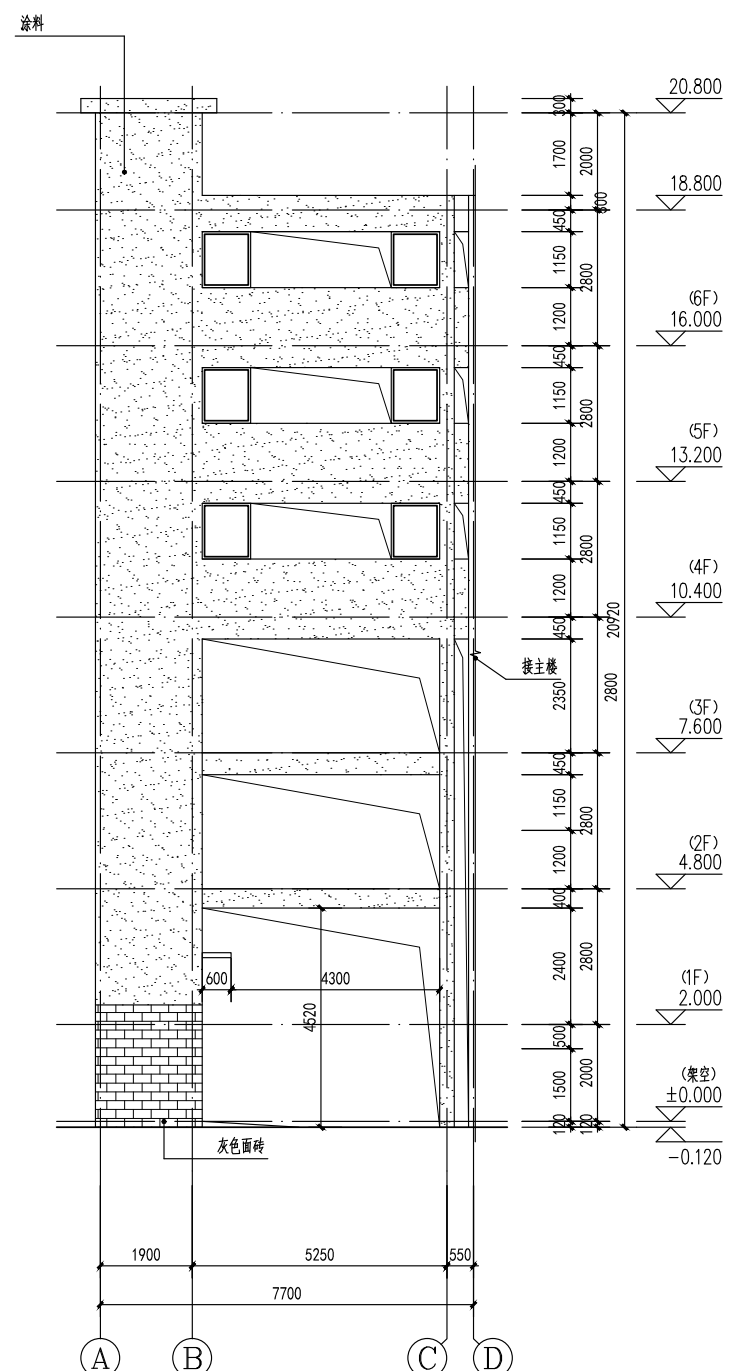

A~D轴立面图 1:100

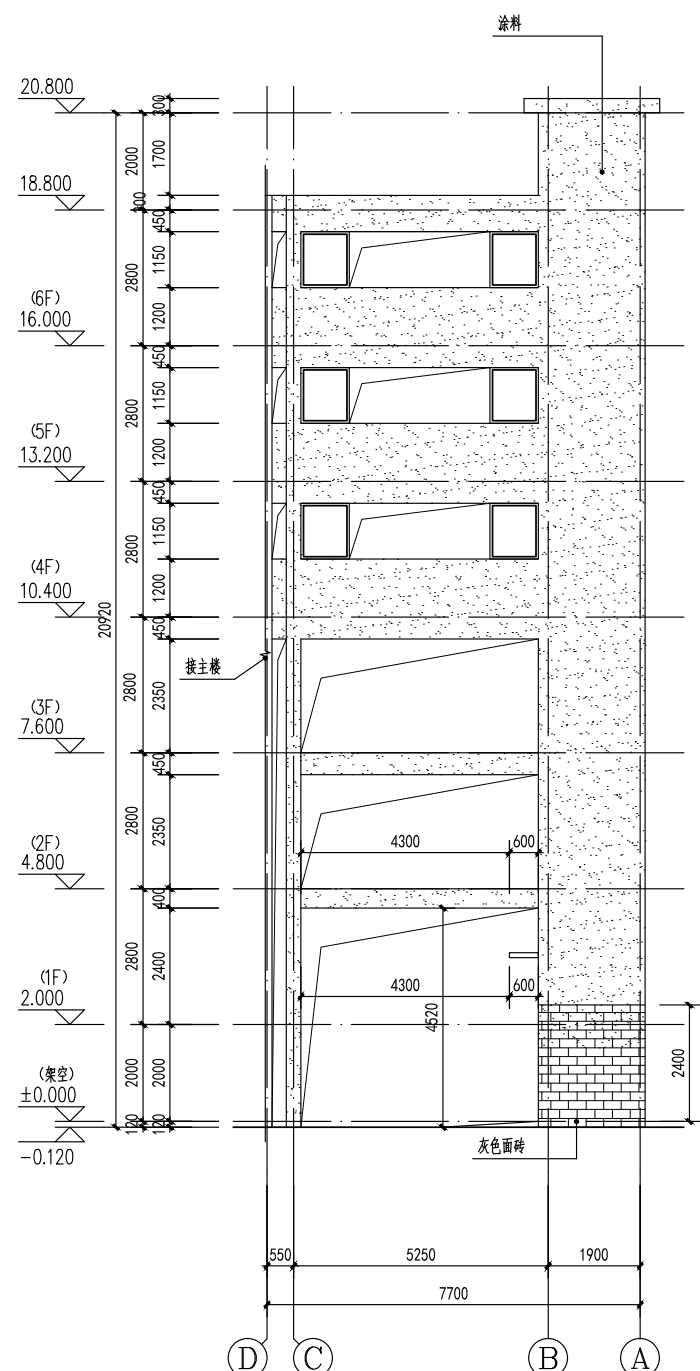

D~A轴立面图 1:100

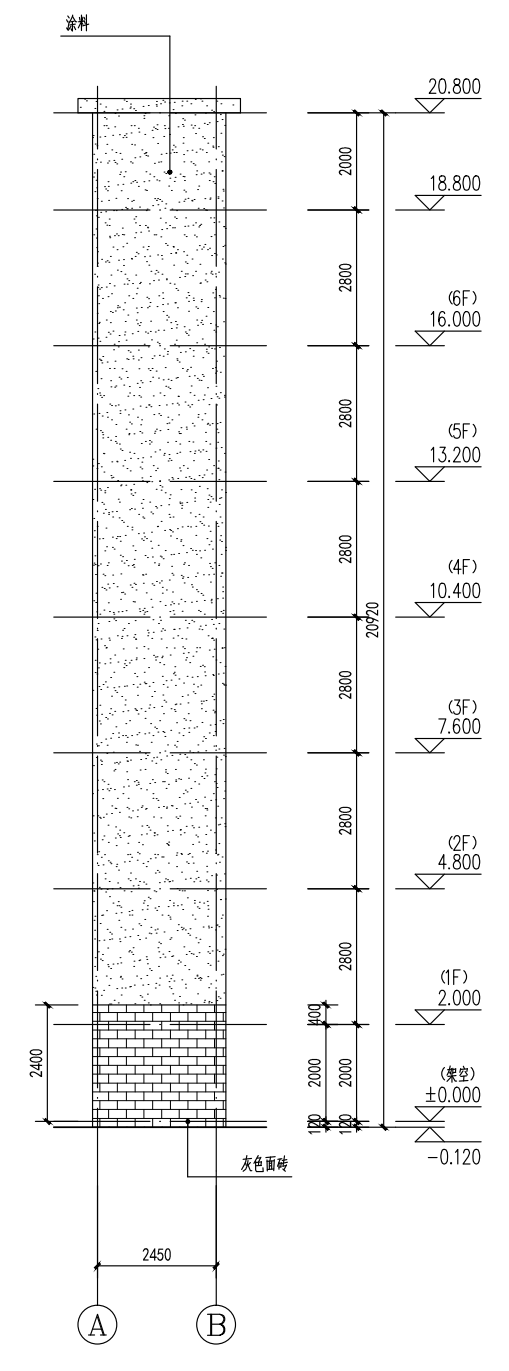

1~2轴立面图 1:100

会 签 Joint Check up			
总图		暖通	
规划		电气	
建筑		园林	
结构		种植	
给排水			
备 注 Notes			
* 本图纸的版权,属广西规亿工程技术集团有限公司所有。			
不得用于本工程以外范围。			
* 本图纸需手续齐全方可用于施工。			
单位出图章 Company Seal			
广西规亿工程技术集团有限公司			
建 筑 工 程 乙 级 A245018097			
风景园林专项乙级 A245018097			
市 政 行 业 乙 级 A245018097			
城乡规划编制甲级 自资规甲字22450575			
签 署 Signature			
项目负责人 Item Prin	张 立		张立
专业负责人 Chief	黄文弋		黄文弋
审 定 Approved	张 立		张立
审 核 Examined	黄文弋		黄文弋
校 对 Checked	卢春玟		卢春玟
设 计 Designed	张恒兴		张恒兴
建设单位 Client			
农行小区6幢3单元业主			
工程名称 Project			
贵港市农行小区6幢3单元加装电梯项目			
子项名称 Sub Item			
图 纸 名 称 Title			
①~④轴立面图			
⑤~⑧轴立面图			
⑨~⑫轴立面图			
工程号 Fjt .No.		图 号 Dwg. No.	JZ-08
专 业 Dept.	建筑	阶 段 Stage	方案设计
比 例 Scale	1:100	日 期 Date	2025年 11月
版 次 Ver.		备 注 Remark	

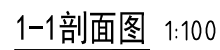
17